第九千二百廿一號　禮拜五

叻報

The "Lat Pau" Chinese Daily Newspaper.

德律風三百三十號　Telephone 330.

PRINTED AND PUBLISHED FOR THE PROPRIETOR BY SO 'OOO KOH AT NO. 11, CROSS STREET, SINGAPORE.

本館在谷勞貨街力門牌十一號

陰歷壬子年十月廿一日

陽歷第一年十一月廿九日

本館啟者除禮拜外日出一紙。諸君如閱本報者無論本埠外埠均可函致本館取閱如外埠閱報照加寄費可也日除報照常刊登外復不惜工本從英國採辦新樣鉛字各機器以待與各官紳刊印精緻單件兼有英國各體活字及各式花邊等並有西人精印工藝其精所有中西文字均能代刊兼有石版印字大小機器均用精工刷印工緻絕倫更延文士擅爲各體文字現由上海購到各種精緻紙張出售所有各項價甚相宜　再本館所登來札原擇其有關世道人心改良進化者附登若其有裨當世之文稿章不錄照刊於報否亦須無碍於人而後始錄其有設局賦文以及支離費解者概不登錄嗣後　諸君來札向祈自謄更須寫真姓名住址但來稿登與不登均不能將原稿收回也

本報於辛巳年開設今已三十餘年向者南洋各埠風氣未開惟有本報首先設立然當時商家寥寥云除盛但納未知報紙之益故請閱報者甚屬寥寥而且時務雖多是以本報篇幅姑從狹窄近而日智識漸開要件繁多而本報亦隨時擴張篇幅逐漸增大[illegible]滿人[illegible]國內地由京朝以迄各省均已翕然改革[illegible]拜扶翊新業一切新政有如五光十色令人應接不暇[illegible]有志國民胞亦多怙然特出可第之事接踵而興日新月異[illegible]試[illegible]免恐難免乎缺漏是以本報不惜工本再留意擴[illegible]此十周年之期即將報章再行擴大以期多載時務庶足以饜閱者之心快望　諸君下採芻蕘無遺對菲不勝感荷之至特此預佈

SHARPE, ROSS & CO, LTD.
3, d'ALMEIDA STREET, SINGAPORE.

啟者特字通知本公司出售各項建屋之物料包工之人或建造人應來本公司察看所站厝各物料如法國瓦磚下哥各色磚洋灰啞尼磚油漆等項便悉其群矣此佈

新嘉坡尼亞汝冥實得力門牌三號

緞鑾羅有限公司謹啟

一千九百[illegible]年三月一號

啟者特字通知此標之英國乃包工人採用之第一佳品造此灰之人乃最著名于此者此灰每桶三百七十六磅此佈

啟者特字通知此水筒乃甚十分堅固及在市上取價極廉此水筒凡關國家及工部局時有採用及用在本坡與四州府等處此佈

ALHAMBRA.

黟南嗎勝影戲廣告

啟者特字通知本班特由本拜三夜起另換新劇均屬奇幻非常殊足以悅人心目內有各種新奇之圖爲本坡所未見者以供　諸君賞鑒伏望　諸君勿惜小費請各　玉臨賞閱爲幸此佈

頭位每椅收銀二元　留存位每位一元半
一號位收銀一元　二號位收銀五角
三號位收銀二角半

英一千九百一十二年十一月廿七號
小坡電影戲班黟南嗎勝謹啟
西十二月九號

頂上車輪樹乳圈發售

啟者特字通知列有二馬之標頭此乃頂上車輪之樹乳圈可以用在摩打車及摩打腳車及腳車與摩打運貨車馬車等本公司時常在棧內貯有新到此等樹乳圈各處均有此（千智年敦打耶及勝廠有限公司）樹乳圈發售此佈　大英一千九百一十一年正月六號

哥里亞某門牌十七號孖巴公司謹啟

論說

論解決蒙事之根本問題

嗚呼蒙古全境。竟分離民國。而受強俄之保護乎。蒙人而竟滿隨之。列強乘機並起。半年以來。風雨漂搖之中華民國。竟自此而開分裂之端乎。牽一髮而動全身。俄人之濫觴。圖始無理之已極。錯一子而搖全局。政府之優柔誤事。尤令人氣憤而難平也。溯自民國成立。計今將浹年矣。邊事之急如此。外患之深又若彼。國人之稍有遠慮者。皆深懼是星星之火。將致燎原。涓涓之流。將成巨浸。對於滿蒙藏之危局。假口口之陰謀。無不大聲疾呼。互相警告。促政府之注意。冀以消隱患於未兆。弭大患於無形。使數億里大好河山。不至陷於鯨吞。四億兆神明胄裔。不至淪爲人奴。豈不[illegible]百家仁人志士殫[illegible]竭慮之苦心。以期挽救[illegible]若留貽之保票。詎意因循苟且。歲月蹉跎。[illegible]之紛擾如故。中央之疲苶如故。一切[illegible]如故。全國之內。紛如亂絲。法紀蕩然。綱紀[illegible]爲措意。惟日用樹徵典。日勞[illegible]之手段。以救拾[illegible]勞之人。至於舉國生死存亡關係之[illegible]之。而未嘗合全盤以籌謀。[illegible]撫。雖飛一檄以告諭。庫倫僞主。僭號稱尊。[illegible]人明目張膽。濟助餉。無少顧忌。我政府竟漠視而無睹。亢斗若不聞。坐令彼然思啟封疆者。合從締交。[illegible]叢然不知生死者。引虎自衛。以面繳人。我政府又命[illegible]日玩時。今日會議。明日會議。其結果又不過派某人。撫某地。妥某佛。賜某爵。而以爲是懷柔之無上上策。可以不[illegible]一師。不費一錢。坐收蒙人之異志。而遂與強鄰之野心也。[illegible]總理之出席議院。宣佈對蒙政策。亦曾不稍在其手。[illegible]和平方法。取消外蒙獨立。固若大有把握也者。今獨立者依然獨立。取消者迄未取消。而協約傳聞。已皆然駢於俄國而去矣。試問堂堂之國務總理。其方法果安在乎。又謂俄人要求三條。雖以應允。如不獲已。亦決不全喪失主權。今則彼人與蒙所訂協約。據外報所載。其目二十六條之多。且不待我應允。竟以所締結之約文。通牒外部。要我以必從矣。[illegible]爲若國完全領土。竟遂抗政府。[illegible]與俄人之約[illegible]喪失主權乎。況俄人所要求於我者。[illegible]三條件。早經照會外部。外部職任所在。即宜及早抑[illegible]漫不措意。竟不披理駁覆。國務院會議。總統府會議。漫決若無睹者。豈對於此。皆未一議及。或雖一議及。而以爲是無關重輕。可以閣置不理乎。不然。何以俄人之無理要挾。大有損於吾國之主權。皆不早爲布置也。夫俄之覬蒙也久矣。蒙愚無知。何足深責。且其事若僅關係於蒙古之一方面。與全國痛癢。漠不相關。猶不妨暇豫從容。留待桑榆之補。今日之時局。列強勢均力敵。當有相持不下之心。一國跌。全國瓦解。無以鞏一國者。即無以對付列邦。無以保守一方者。即無以保守全國。蒙事紛糾經年。全國之人。皆爲心動魄。不敢稍爲忽視。蓋即禍相連而及者。其勢固不止一蒙。而人之相率效起。以爭此投地之骨者。又不止一俄。此後逐之棄國耳。今也不幸。俄首發難。如竊如蹈。皆將爲自力[illegible]負之而去。而蒙自亦且相繼宣告矣。嗚呼。滅國之新政策。愈出而愈奇。瓜分之導火線。迫逼而愈緊。我中央政府[illegible]而既不爲準備。臨事之舉止失措。亦同其宜[illegible]矣。顛躓險象。慨然心傷。[illegible]國民其有之國家。國存與存。國亡與亡[illegible]存亡之時。凡我國民。對於[illegible]而痛惜。而對於國家[illegible]府之殺弱。而國民無以振起之。則國民[illegible]安。夫國民國[illegible]我國民[illegible]而出於自我不作之決心。[illegible]之。以背城借一。必不得已。而求而以自全[illegible]其保國保種之日。而而後已。嗚呼。是在我民之自爲而已[illegible]

命令

十一月八日臨時大總統命令

○前因各項秘密結會等自[illegible]國家[illegible]

禁里直貨物廣告

一寸一元二角
一寸六一元四角
一寸半一元八角
二寸二元四角
二寸半四元
三寸六元

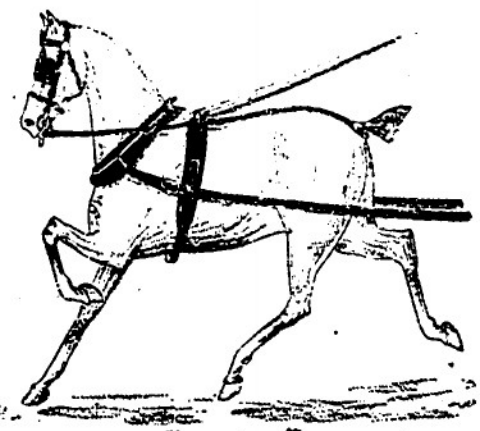

第一號

大 六十五元 五十四元
中 六十二元 五十二元
小 五十八元 四十五元

二十寸四十三元
二十四寸五十三元
二十八寸六十四元
三十二寸七十三元
三十六寸八十四元

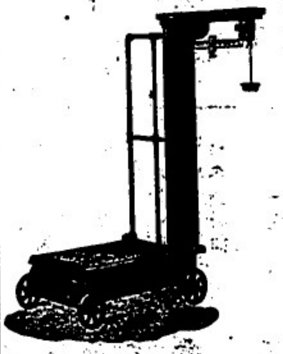

千五磅八十五元
千二磅七十四元
六百磅五十三元
四百磅四十二元

十八寸二十三元
十四寸十八元

英一千九百一十二年十月二號

禁里直公司謹啓

二千磅一百四元
千五磅八十三元
千二磅七十二元
八百磅五十六元
六百磅五十五元

SINGER SEWING MACHINES

新嘉坡第一美術學堂出世矣

新嘉坡各界　諸君對於美術品物甚公共重本公司有見於此決意創辦勝家美術學專校女界　諸君以刺繡之藝現已聘就二富有美術學識之女教習專教機器刺繡科學學堂規模務與上海香港勝家學堂相同蓋此兩處學堂開辦多年成績卓著久已膾炙人口本公司欲收速效故勸而尤之女界諸君有志向學者公司當竭綿薄使之無燥末之辛苦而有槃菜之欽心蓋除招待開到外堂內更陳列繡品以備各學生實地試驗似此意美法良之學堂女界　諸君定多歡迎矣夫誰不欲修飾住宅然飾之以錢購得之綉品孰若以已工所成者飾之之較爲得乎本公司學堂定於一千九百一十二年利心末二號開辦校址假定絲里疑化角頭之所羅律公號第層大屋內有志向學者請到該處或牙直利公司樓頂本公司辦事所報名　謹白

第一千九百一十二年四月十二號　勝家衣車機器公司謹告

論自來血記不得冒效

一國之盛衰在於民氣而一身之強弱則在於血氣血氣者乃強國強種之原料也現歐血相爭之時代故吾人所急當研究而不可緩者固莫此血氣若而自來血乃適出現於今此自來血之方爲各國皇家所許可風行西土已數十年西國人民莫不珍之如寶如英國倫敦之皮皮古根百餘年之大藥廠均皆精功製造今本藥房用借助他山之法不憚辛勞特運原料來華發行全今藥已銷大數自爲打凡心虧血少因而體弱無力者一經常服均得強血壯體之效果西人最精養血之法故能人人體質強壯無之我華同胞切莫輕視此自來血蓋其中實有絕大之能力也

試驗法

世界開明萬事非有確實證佐則萬不能道其實由自來血專增心經之血液其功補益全體亦可由試驗而得之如操弱之人面色紙白其血之虛也可知服此自來血七日之後察其眼包皮之內皮則色必能增紅未服自來血之前用針刺破手上之血出血少許滴於玻片之上待既服自來血七日之後仍如前法令出血少許復滴於玻片之上此兩玻片相對則後取片之血必紅於前此二者驗體久虧者必得也如常人未服自來血之前先稱身體有若干重待七日之後再稱之必能加重半磅或未服之前先將十五磅之物用力提舉健力若何待服七日之後則向者覺重今則不覺其重矣此二證可知服自來血至七日即有功效既能加全身之重叉能加增全身之健力又如心虧血虛之人步履之時輒覺心跳此自來血月之後向者走半里即覺心跳者今則走一里而亦不覺心跳矣又有最明之確證如勞過度之人腎水既虧元精必薄凡合服自來血七日之後則其精水必濃而溫因精乃血所聚積而成血虧斯腎虧故補血所以補腎以上均可顯明其功效者也更有可試驗者乳母之乳水或不足或欠濃服此自來血七日之後則其乳水必能增濃三培又如婦女經水或淡或冷或遲或早或痛滴漏不息連服一月則淡者變紅且無冷痛遲早滴漏不息之患如能常服則每月調勻必無短期均證明服自來血能多血液之故易試驗法也

一小兒乳水不足先天虧弱常苦多病或至四五歲尚未能行走此即氣血不足之明證宜按童務每日因之而成凡五歲九歲小兒可於每飯後服自來血一小滴匙每日三次開水沖服一自能身壯骨健百病不侵納時血足到老無恙

一婦女經水不調或經痛經冷服之非但調經且能種子得體既健所生之子必自強健

一婦女面缺運動血氣不和終日悶坐憂傷肝鬱致肝火上升至自腰酸腳痛四肢浮腫麻木無力者每飯後服一大滴匙開水沖服日服三次七日之後血分日見充足肝火不升胸懷暢快決無鬱悶煩惱之苦而腰酸腳痛諸患亦即消化

一男人壯年時後天失調或先天不足或勞勞過度最易消耗血液以致面貴肌瘦或憂勞過度精神困倦四肢酸軟無力頭昏眼花腳氣水腫腎虧精薄肝旺胃呆腦空耳鳴夜夢不安遺洩等患者速服一月則面色必漸紅潤以前銷耗之血液漸能補足則諸患悉除自然身壯而力健矣每飯後服一大滴匙日服三大開水沖服

一文人刻苦用功思慮過度以致心血耗盡面色如紙骨瘦如柴或破金吐紅精神衰耗者可每飯後服一大滴匙日服三次開水沖服七日後漸能心力壯健血氣充盈常服必能身廣體胖獲益非淺老年人血氣衰耗精神困頓肌色枯燥胃呆脾弱者如上法服之自能胃開脾健肌潤骨健精神日見強旺常服能烏鬚黑髮勸步清健有返老還童之妙

大瓶二元　小瓶一元二角　每打二十元　小十二元　批貨相宜

壬子年二月廿九日

分售處　吉隆坡廣同濟　庇能中法藥房　小坡廣濟堂　巴城三昌公司　暹羅廣州商店

石叻大馬路 會豐商店披露

叻報附張

壬子年十月 廿一日拜五

選電

○俄蒙協約將全蒙各旗實政府放棄責任所致蓋因俄使曾經通告外交部要求我國對於蒙古不駐兵不殖民不移民外交總長梁如浩置而不答協約遂訂約成日（初八）俄使面晤梁總長面陳蒙人驕蹇現總統與國務員變更大計尚惟用文書提出抗議決無效果與其痛恨總統及國務員

○俄蒙協約發表列強行政認因俄官與日兩國商妥互認分劃權滿不日實行法亦將瀏須允借蒙自入借款亦以蒙事故各國外交方針爲之變動議

○黎副總統因蒙俄協約發表痛恨外交失敗請向俄使嚴重交涉倘不允取消即當簡車帶自請從戎誓死抵抗

○議步黨迎楊度主持楊力習新篇不能演生胡瑛沈秉堃亦以國民黨關係不便加入現已改爲憲法研究會

○京發交通公司大會選舉唐紹儀爲會長徐紹楨沈雲霈爲副會長周學熙爲基金監伍廷芳爲評議長此外幹事概計二十餘人

○川人聞王之峙督川消息運電反對決不容此敗類來任都督

○彭壽闔省皆當所擁戴現彭壽久欲擁我以便彭多方運動閩人大憤

○旅京福建同鄉以旅滬少數人假公會名義電京公彭壽擁護運動容納使大反全省公意已公議致電請閩派電閩縣留容使

○林森宋淵方聲濤到閩後彭壽連日會議極力謀爲林斯琛開脫

○總統以宋四林爲當嘗著擬任爲廣內部暫調陸榮廷來京另委以軍事上重要職務

○許崇灝由林斯琛聘請來閩公林斯琛請護許到時林已保釋且將資案林質自處無從解免辦理頗口辣手日前許電滬請某君到閩辦理某君嚴詞拒絕許急進退維谷決於日內離閩

○福建維持會來電 各報館鑒容領入閩後居民安堵現裁兵分治正在進行閩民方殷殷望治至此大容使本請孫都督速拘林陳係按照刑訴律第四十七條之規定該福建公會陳楚楠等叩矣電閩指公並法陳君既認當無傳限與檢察官同人云祇限於偵查犯罪非所論於何處刑訴律規定偵查程序第二百七十六條內檢察官於偵查中得以急速處分何條被告人是有偵查權者即有何處何條偵查程序中之一種訴訟行爲不能分偵查何爲兩事陳君竟以偵查二字名詞誤爲尋常調查之解釋事獨不留法律而且肆意攻擊與閩省大局實有關係特電懇貴報館主持公論勿任發惑眾聽至感至禱福建維持會朱騰芬叩刪

○黃治懷致黃克強電 上海國民黨轉黃克強先生鑒亡兒家成創立閩同盟會之都光復功成被同盟彭壽松等暗殺容使來閩將謀同盟殺之林斯琛拘案訊問方期嚴懲得雪冤因先生來電釋放同是黨人一功高被戮一有罪逃刑公理何存黨義何在治懷暮年一子遭此禍因先生更庇死人靠以治懷老邁易敗必使冤沉海底耶懇將冤情宣布並迅電容使飭嚴究務得真兒合家聊感同人懷治懷叩

○福建維持會致黃克強電 上海國民黨轉黃克強先生鑒林斯琛陳楚楠與彭壽松暗殺案有關今使交廳審判與黨爭無涉彭黨捏電京滬以黨爭爲黨先生混淆非明當不以二人之關係而損全省之輿論閩事一兩關係全國乞分電本部暨各支部以正是非而平黨禍福建維持會代表朱騰芬陳國鎮五十七團體叩

外國

彙記俄海陸軍騷動情形 ●俄京專電謂黑海艦隊兵變已開砲轟擊色巴斯脫拔爾要塞守兵砲擊沈一艦其他有一快船逃往哈爾加斯在半月前俄海軍革命之消息甚多前函已略及之十星期間尚傳稱黑海艦隊不穩俄政府猶極力辨正現則亂情暴著掩無可掩遂不得不承認其秩序擾亂情形緊迫矣聞俄政府已派海軍參謀總長克尼雅齋夫中將內部大臣索洛達羅夫同往色巴斯脫拔爾詳細調查以巡視工程及建築等事爲名實則內部海部皆未欲知此次兵變之真因以便從事整理黑海總司令官罕傳加德將因此落職在兵變之前數日哀氏尚舉有革命嫌疑之水手約三百人付諸軍法會議後此逮捕未已而革命黨若是固未可盡爲哀氏紀律不嚴之罪也其陸軍方面亦極搖動距駐紮納之工程隊借亂調附近步兵一聯隊往平激戰甚烈叛兵死百餘人傷二百餘人後卒力盡乞降其在土耳其斯坦之軍隊內容尤極紊亂兩星期前達石堅兵變蔽地與我之伊犁相近爲俄軍駐土耳其斯坦之集中地點幸平定尚迅速事後軍法會議捕變兵甚夥處死刑者凡十五人監禁二十年至十年者七十七人其餘略爲減等共計定罪二百五十餘人僅有七人得免則其處分之嚴可知就其審判結果推知該處軍隊預備革命已非一日皆因各種阻礙致令事機遲滯如上次由他處調新兵一大隊來達石堅縱而又有一大隊調往他處之類皆是故可異者各營兵士皆預知此次革命然無一人告發而士官及營兵則皆茫無所聞其結合之秘密鼓煽之普偏於此從可推無高級官長殊缺指揮之人故不能有成耳 當千九百五年至千九百七年間俄國革命風潮最烈其在艦隊中猛厲者皆海陸兵有以助之如波旦金戰艦之變事斯達特要塞之變斯拜爾克之變海參威之變無一不有海陸軍人在內彼其所盲者不僅關於飲食待遇之苛刻亦以政治問題爲主大致其人皆感於社會主義所標榜者不外土地歸人人然自由彼之所謂土地即均分財產之原則彼之所謂大然自由即無政府之代名詞而已此階級中放逐士官不少當道嚴加攫剿逐使上流社會殊株淨絕每當有事則以可爲諸君往敵受兵無往不利俄之軍官偏於兵變被剿致結之秘密會社專與社會主義爲仇軍中多置偵探詭詐機構陷其尊其黑暗遂從不堪言狀矣俄人新入兵役當自殘肢體以求脫亦有逃往外國或有自戕者鋌而走險以求一逞尤爲見不一見如當大罷操演之時殺戮長官宣死刑後仍有繼起者此又他國軍隊所絕無當斯拉瓦雅斯特杜隊時兵弁逃走約百五十人之多日前莫斯科總司令下一禁令新兵入營後即有腦疾亦當留營不許退

體弱爲強

世有多人因身弱體衰艱於工作胸部軟弱稍一動作腳骨痠痛且時發背痛頭暈心怯膽小飲食失其功用辦事無力行動乏趣思此種衰弱之症者其附著爲何如也然幸有濟世良藥服之可立見功效其藥云何即韋廉士大醫生紅色補丸是也此丸能生新鮮濃之血使服之者得生新力使其肌肉強壯腦筋有力且能驅除風濕骨痛消化疾病而得安樂之境男女老幼服韋廉士大醫生紅色補丸而獲奇效者不知幾千萬人以下所錄亦即一斑焉

廣東省城李福君來函云余爲環華號司事數年前因公事紛繁積勞成疾致患頭痛之症夜不成寐胃口失調身體日漸瘦弱於是驚怖爲狀恐將變爲不治之症願辭職司以資調養後閱報章見廣東人士服韋廉士大醫生紅色補丸而獲奇效者甚衆遂決意試服一二瓶及至瓶將服完功效顯見乃再購服之果覺胃口加增夜能安眠於是按法常服至全愈而後已今則身體強壯辦事有力雖年近四旬而精力宛如二十歲時也

廣東李福君玉照

閱報諸公請察己身之血

人若初覺身體軟弱腦筋失調時忽留之宜急服韋廉士大醫生紅色補丸以生新鮮血壯固其身俾可抵禦疾病之相侵也是丸爲天下馳名乃醫治 胃不消化 血薄氣衰 背骨痠痛 頭痛頭暈 風濕骨痛 腎尻酸痛 皮膚諸症 以及月信不調等症之聖藥 各處商店凡售西藥者均有出售如疑假冒可向星架坡郵政總局對面吊橋腳韋廉士醫生藥局函購亦可 每一瓶一元二角半 每六瓶七大元 星洲中郵費不取

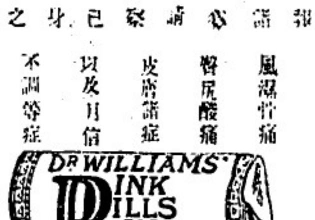

請君今日即服韋廉士大醫生紅色補丸以復其精力倘延至明日

憲示

大英欽命新嘉坡輔政使司 爲招人投票事得本坡國家現欲招人入票承充工役爲此示仰商民人等一體知悉汝等有欲承充者其票當于西一千九百一十二年忽民末月廿九號拜五即華十月廿一日中午以前投交大醫生寫字樓以憑選擇茲將所欲招充之工役開列

一 瘋癲醫院挑糞

二 大醫院挑糞及洗解剖室

三 陳篤生醫院挑糞及洗解剖室

如欲其詳情者可赴大醫生寫字樓或大醫院查詢便悉凡投票者其票用信封固上必須寫明投交大醫生寫字樓承充該役字樣方准合用至於棄取之權任由國家裁奪各宜凛遵毋違特示

英一千九百一十二年十一月二十號 示

拆股聲明 ○啟者距坡五英里貨瀝路門牌律電車頭門牌一百零一號金萬和號酒牌雜貨米糖生理原由茶振安號及宋文蟻合股開設今因宋文蟻志欲別圖願將名下股份抽退特請公親林亞發翁宋金生翁梁正已于本月十三日歸劃清楚從此生理留爵及金萬和號與人來往賬目揭濯保認等項均與退股人無涉此佈

中華民國元年十一月廿五日 退股人宋文蟻謹啟 三

倡辦潮漲商學事務發芳名開列

發起員 陳碑光 鍾光德 符用和 韓秉謙

發起員 郭始蓉 林潤卿 林英毅

助理 林衍華 甘大經 吳濟英

中華民國元年十一月廿五日 現在潮漲事辦代表人林岐生發佈 三

憲示

大英欽命新嘉坡輔政使司 爲招充糧職事照得本國家欲招人承充一千九百一十二年糧道應充之糧底爲此示仰商民人等知悉汝等有欲承充者可於西一千九百一十二年十一月二十九號即華十月廿一日中午以前入票投交一號捕房正總巡捕官寫字樓以憑選擇至於欲悉各情可向一號捕房正總巡捕官寫字樓詢問便能知悉凡投票者票外必須書明投交一號捕房正總巡捕官寫字樓承充此役字樣并須交納按票銀五十大元乃向大才剛取封固便之票均照式填寫方能合用所有棄取之權任由國家裁奪不以價低者得各宜凛遵切切 英一千九百一十二年十一月八號 十三 示

南洋英屬中華學務總辦處啟事

自總處籌辦學務已逾數月荷蒙各界悉襄贊成經已議定開辦規則分寄各埠廣爲勸募凡我僑胞熱心捐助者仰祈早日匯寄到新嘉坡廣發祥行總辦處總理財政黃莆田君發回收條俾得剋日開成立大會以促教育進行至前大會議舉各埠代表及各埠來贊成者人名太多統俟第二次匯齊報告可也尋此本布即希公鑒

中華民國元年十一月廿五日 學務總會籌辦處曾謙等謹啟 三

字諭 ○諸色人等知悉啓與用勤及居住在四拾七號門牌遠芳林巷之皇家酒牌三年爲期以英一千九百十三年正月一號起投票事於英本年十一月三十號正午止截 若知詳細請到皇家煙酒衙門一問便知 告白

大英一千九百十二年十一月廿一號

中華民國元年十一月廿一日

輪船啟行告白

啟者爲米盛輪及嗎也輪船富川往來本坡文島巨港諸君有欲寄貨搭附輪船者請到本代理人嗎也公司相商可也此佈

英一千九百十一年三月十一號
代理人嗎也申律門
啤廿八號嗎也公司謹啟

亞沙喜(太陽)標蜜酒發售廣告

啟者此太陽標蜜酒前在英日賽會時曾蒙優等之獎賞其在東方所製蜜酒而得有此種獎賞者當以此標蜜酒爲獨一無二爾一千九百一十年在新嘉坡展覽賽會時又蒙公衆大加讚獎　諸君有欲採辦者請到本公司面商可也

總管處新嘉坡芬蘭申瓜連（即海旁花園邊）門牌二號德律風六十五號本公司內

寄售處新嘉坡小坡威多利亞實得力門牌三百五十一號
田本公司

本公司欲求代理客沽此酒之華人商店如意面議此佈

西一千九百一十年十二月二十號

三井有限公司謹啟

風燭之年

司各脫乳白鱉魚肝油。既利於嬰與稍長之孩矣。而衰弱則無論老少。服均有益。惟老人則更不待言。可藉以樂享天年。老無困難。雖不時腎弱。而消化此油則甚易易。故無論老少。病時雖尋常食物均難消化。惟此司各脫則消化如常。身體日卽於康強愉樂。直至西山薄暮。終不聞慨歎之聲。且可藉以延壽命。治設司各脫之功。

無分老幼。如身體因病而致虛弱。固不論其發熱與否。或目見其瘦。或患傷風。或氣管病。或其他損耗氣力之各症。但服司各脫則定能康復

奉送圖册

今天寄信來索取司各脫新印三十二頁之圖册。荷註明地址無論遠近。定卽照寄。圖册上載明各種病情。及緣因。與治法。

無須出郵費。但須來信敍明見某報告白。並本地不時購藥之某藥鋪可也。信寄上海四川路五十三號茂生洋行。

各大小藥房均有出售

諸君欲得以上魚油之小册者卽往新嘉坡基揆有限公司領取

金雞鐵樹補功養酒

Serravallo's Tonic
(BARK AND IRON WINE)

藥酒發售　○啟者此藥酒由德國皇家大醫生專心博考知有金雞鐵樹產自德國壽如松柏採之其强壯脾提神益氣囊

請閱此標爲記

芝蘭造而成昔年曾經呈送奧國英國法國奧國俄國及天下諸大邦統計由各國皇家大醫士三百餘名考驗獎賜手憑共三百餘紙純係稱贊此酒之功能治男女氣弱血虧精神困倦筋骨接痛不思飲食胃口呆滯頭暈眼花心驚恍惚不成寐腎虧失調小便淋濁如飯等症長寒肚冷癱症以及婦科月經失調或臨經腹痛腹後人愈欠補有疾無疾皆可酌量而飲大能益精補髓更能治腸痿難舉之疾希人飲之能溫和子宮養頭肥體系無疾病相懷本局開創經三十餘載歷來不惜資本苦心製煉藥水藥油藥酒丹膏丸散屢經試驗而德君醫生保赤存心無論內外新奇難症痼疾惡瘍暴發到間春曾者不遇索回藥資概免酬儀倘蒙惠顧新到本藥房選吉自當格外從廉此佈

西一千九百十年十月廿九號
新嘉坡土庫德國呻嗹大藥房謹啟

羅美

此乃用火力可以自動之車

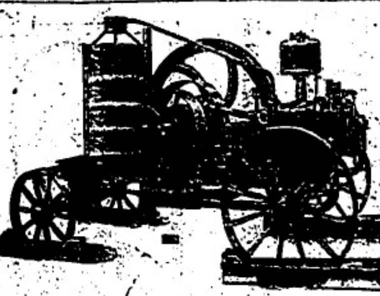

漢士美

此乃用土油及火酒可以自動之車

啟者特字通知本公司備有照此圖之車出售及各款起貨機器　鼎抽水機器　掘穴機器　車路鐵軌井各種鐵器　諸君有欲採購者請　玉臨本公司面商可也此佈

英一千九百一十二年十月十六號

新嘉坡柔乃直仁振尾克有限公司謹啟

BEHN MEYER & Co., Ltd. *SINGAPORE*
Sole Agents
For Messrs. F. WOLFF & SOHN-KARLSRUHE.

明嗎也有限公司告白

啟者特字通知諸君德國之加呂士路埠之嗎夫與孫及孫公司新造各種香水開列

士丹宜香水乃屬上品香水與嗎夫本坡所製士丹宜物料相同而宜士丹共有二三款一乃士丹宜香水一乃士丹宜片一乃士丹宜雪水

尼感至奈香水乃是上品及華麗香味之香水此香水在于各華人均稱爲上品之物

山打尼見凡香水乃是本公司所製其一味異常上品奇香

以上各種香水分裝大罐小罐多款在于本坡各店均有發售　諸君採辦幸俯顧購備標公要此佈

英一千九百一十年正月十三號

新嘉坡代理人明嗎也有限公司謹啟

此標牛乳曾供大英君主五印度大皇帝飲品及曾

承供英國海軍衙門兵部衙門印度事務大臣衙門應用

MILKMAID MILK.

特字通知女人標牛乳天下銷流至大

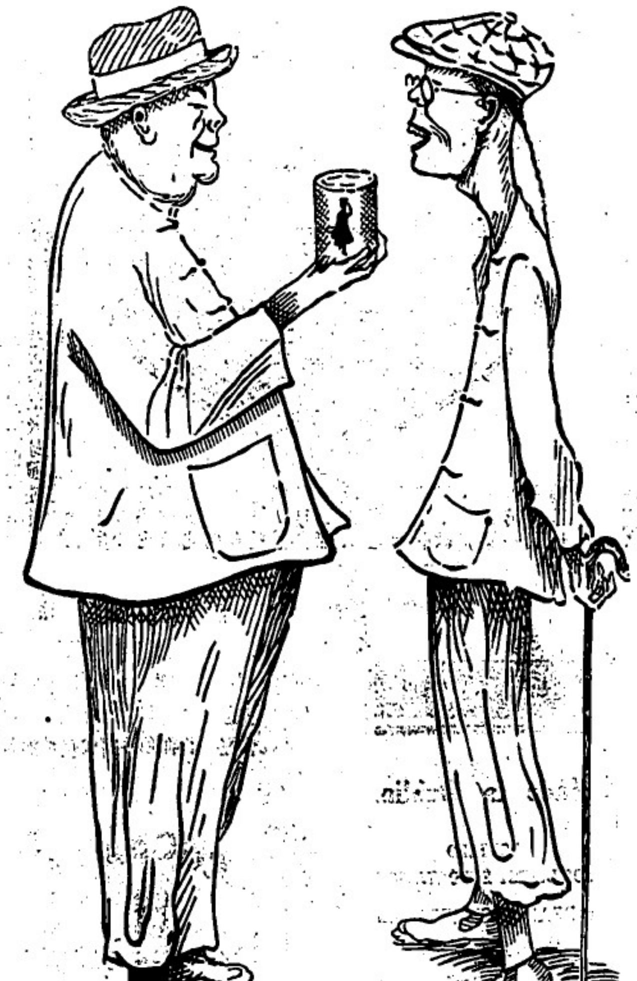

以上之圖乃是身體强壯之人向身體孱弱之人說明他得腦筋有力遂
令身體强壯眾購因爲于母當于幼時常將濃稠之女人標牛乳供于飲
料而至今仍飲此標之牛乳當于出外遊歷時常携女人標之他種牛乳
名曰原質之女人標牛乳因爲千知若飲此標牛乳可免患病飲水則生
病此乃最好牛之乳及其乳皮並非濃稠及甜味之牛乳而又不摻他料
者倘若　諸君欲得强壯一如上圖所繪强壯之人而不作孱弱之人則
必常飲女人標之牛乳此標牛乳天下商場均有發售

英一千九百一十年七月三十一號

瑞記公司李瑞芬創製復權强國戒煙丸

商標注冊

啓者此商標乃係星架坡大馬路門牌一百九十四號李瑞芬之藥季瑞芬所發售之戒煙丸係用此商標公記如有人冒效此商標者定必禀官究辦特此登明勿謂言之不預也此佈
李瑞芬之狀師
巴申謹啟

經理處
大坡豆腐街口中法藥房　吊橋頭古友軒英記
牛車水戲院街中和堂藥店　福昌堂藥店　船
廊頭國殿坊　牛車水戲院街口滿丹井藥店　今
小水吉寧廟對面蘇瑞生藥局　馬交街周呂記
金蘭廟與昌藥店　小坡桂蘭街對面永春堂藥
店　小坡桂蘭街口會豐商店　桂蘭街口對面德
壽安藥局　小坡勒街口德興酒店　小坡保壽堂
藥店　小坡鐵巴虱街榮和隆酒店　小坡鐵巴虱
街口廣同安藥店　梧槽街德源興酒店　東陵巴
虱巡染興隆雜貨店　香港荷里活道杏林酒庄
檳榔嶼新街共和社　爪亞巴城小南門三昌公司
坤羅街北京街周昌泰　吉隆新街協成和堂藥
店英蓉牛漢壽堂藥房　甲串馬打層巷廣雲內英
石海　榮佛榮茂成泰翰　檳盛港千何焯爾

總發行星架坡大馬路松柏街口康壽堂藥店

民國元年六月廿七日　壬子年三月十五日

注意注意

孟嘉藥房告白

公明英爪力百補酒

每大瓶一員七角半

發售處　大坡土庫街　小坡電車路　孟嘉藥房

民國元年十月十二號　孟嘉藥房啓

西十年十月廿九號

N. D. L.

怒里芝來過在勿廉闔之德國郵船公司告白
啟者本公司最快捷之輪船每兩禮拜開行一次由勿廉闔往威麥兼泊羅打南　安色　插珐致　兒不分打　兒怒華　尼般　(和運嗎西顯　尼般　下力山打)　勃府　蘇彝士河　錫倫　高淡滋　檳榔嶼　新嘉坡　香港　青島　長崎　神戶　大坂等處而回井出船單前往新金山非洲及往紐約經過歐洲口岸又出船單前往歐洲經過印度或澳國至于遊歷天下之船單價因梅廉各船能到新嘉坡之日期列下．一千九百一十二年　貨珐末月廿八號尼芬牙輪船　屋多末月十二號卑衣花尼力輪船　屋多末月廿六號約輪船　怒民末月九號勃連施士醫里士輪船．怒民末月廿三號砵束輪船　利心末月七號基里衣士輪船　利心末月廿一號勃連施士醫域輪船　一千九百一十三年　然花里月四號莪敏輪船　然花里月十八號勿廉闔輪船又將各輪船由新嘉坡回歐之日期列下　一千九百一十二年　貨珐末月廿三號勃連施士醫域輪船　屋多末月七號莪敏輪船　屋多末月廿一號武羅輪船　怒民末月四號尼芬牙輪船　怒民末月十八號卑衣花尼力輪船　利心末月二號約輪船　利心末月十六號勃連施士醫里士輪船　利心末月三十號砵束輪船　一千九百一十三年　然花里月十三號基里衣士輪船　以上各船均已設立無線電音船由歐洲來者停泊青島不泊長崎遊客之艙紙(乃假單)値五金磅十金磅二十金磅者此在天下各國通用本公司可以收受此佈

英一千九百一十二年九月十九號

新嘉坡代理人明嗎也有限公司謹啟

British India Steam

Navigation Ccy: Ltd.

APCAR LINE.

英國印度輪船有限公司告白
啟者本公司之輪船即鴨家全隊輪船常川由架剌吉打開赴日本經過檳城新嘉坡香港上海等埠茲將各輪船名字及其墩數列下．日本六千客一千十三墩　加宗連鴨家二千七百墩　尼呂華勝客五千十三百七十八墩　多里勝六千六百七十九墩　柔衣里鴨加四千六百墩　亞呂敦鴨加四千五百墩　柔蘭牙鴨加輪船定于西十二月九號開赴檳　架剌吉打　尼呂華勝輪船定于西十二月十號　城開往香港　神戶　麼衣　柔衣里鴨加輪船　號開　定于西十一月廿八號開赴香港　神戶　上海　麼衣　以上各輪艙有最好之一等及二等客房船中設有醫生回頭船票可向印度　中國輪船公司購定祇能由架剌吉打起至香港止　諸君欲知各輪船價貨搭客規則者請到本行詢問便悉此佈

英一千九百一十二年六月廿九號

代理人義利洋行謹啟

N. Y. K.

尼般柔海佳蘇輪船公司有船啟行廣告

啟者特字通知本公司運貨之輪船乃是兩禮拜開行一次有船五艘由日本前往架剌吉打埠寄泊香港　新嘉坡　檳城　仰光等埠當回輪時兼泊上海　多沙吝碑輪船定于西十一月廿八號開赴檳城仰光架剌吉打　仁市吝碑定於西十二月七號開赴檳城　仰光架剌吉打　高淡吝吝碑定于西十一月十八號開赴香港上海神戶大坂　錫蘭吝碑定於西十二月二號開赴香港上海神戶大坂　諸君欲知價錢詳情請到本公司詢問便悉此佈

英一千九百十二年七月十一號

代理人巴智中有限公司謹啟

英國 瑤福氏綠色衞腎丸

英國瑤福氏大醫生衞腎丸 功用錄

腎爲一身之主性命之源傳種強弱之樞要也人身血脈每三分鐘必遊行腎府一週以去其濁也生精務要不運不速斯生生不已而人所以精神強健全無疾病也或偶有損傷不運行不能自如初則腰痛腰軟腰極腰痛日久不治百病叢生或上行不盡而爲吐血脹腹面黃白髮早落之患或旁行而爲手足拘攣抽筋搐搦症或步履遲滯不可耐勞等症或下行不盡必先傷及外腎爲白濁尿淋精寒陽痿等症此等病症甚險甚重然現甚遲甚暗往往發疾已久而自己不甚覺苟且偷安遂成不治之症可憫也故瑤福氏大醫生公歐西數代名醫考求精確病之源製此丸務使腎經運動無滯由微弱而轉堅強於未病之初預防已病之後忠誠保衞之至寶也

腎爲輸出敗入之總機關

人之飲食所以生長四肢百體所賴之精髓藏儲存而待腎家吞吐也以四肢製造精類之食料若腎家吸力不足則人雖肥胖副液不爲腎家所用故有人極肥壯而久無子嗣者瑤福氏綠色衞腎丸其功助腎家吸力爲最大也夫腎家既得此精液然後豐滿運功最捷相火一動而輸出之力乃猛烈爲若腎家受病輸出無力雖有妻妾滿前鮮能有子瑤福氏綠色補腎丸其有助於輸出之力極大故服是丸者皆獲多子爲瑤福氏大醫生數代研求精益求精腎家專門之學幾拾年而定是方蓋求腎家輸出之力而以是丸佐濟之互之本固而有劾驗之鄰國而有劾驗之五大洲而亦有劾無怪乎世共推爲獨一無二之妙藥焉

腎經之運用

腎爲傳種之總關當運用之時凡人身之五臟六腑四肢百體皆聚其精神於腎神經之主宰過身之血脈亦皆凝聚於斯時腎之擔任甚重證產英才以繼後嗣全在於腎若動之有時用之有節斯宜男廣嗣毓麟兒孫固其所也若任意無時用之無節精神過勞百病叢生即不然亦或身體衰弱未老先衰或年高老邁者偶輕其苦不能受傷精不察妄用峻補爲害尤大瑤福氏大醫生公腎家專門之學研究數世其藥助腎家運動之力已傷能使其復元未傷者補益求固斯爲衞生之全功非徒妄以峻補爲能也其

東方總代理廬復初總批發處

價目 大瓶二元五毛 小瓶一元
每打大瓶廿五元 小瓶一十元

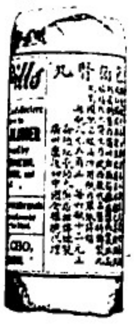

分售處 吉隆廬同濟 吧城三昌公司
檳城中法藥房 暹羅廣州商店
小坡合豐商店 批發相宜
石叻合豐商店披露

中華民國元年八月六日

パール煉香油

本號所製造之生髮煉香油名曰艷露 Pearl(譯音)此油日中採之生髮異常且芬芳撲鼻又能去汚穢久已馳名滑流甚廣現已運到本坡發售 請君光顧請斷早臨爲盼此佈

葉花香水 製造本舖 大日本東京日本橋區横山町 平尾鋭也老舖

南洋大發售 石叻纖敏申街門牌三十二號 日本藥材發售有限公司謹啟

英一千九百一十二年八月一號

花柳毒病聖藥 (名曰掃毒丸日本名曰毒掃丸)

遺傳性花柳毒 花柳性淋毒(一名堅精又名白濁)黴毒拍瘀橫痃其他諸症云淋毒等症其害皆能及身體使身體五官臟腑之血氣皆變成汚穢黑濁之血以致皮膚之上時常發疹生疔生瘰及至枯瘦脫瓜等症若服此藥身體中之毒血即變清潔體格自然強壯無病而且飢症之諸氣亦能除盡掃滌故俗稱爲去毒藥中第一靈驗聖藥是也

二大瓶一角半 四大瓶三角 八大瓶五角
十八大瓶一元 三拾大瓶一元九角

本舖 日本東京府神田化粧町二 山崎帝國堂謹啟

極品鮮牛乳發售廣告

啟者特字通知 諸君均須記得雪車標之生牛乳此種牛乳經四州府王家醫院及巫來由土股各種植人之醫院均常採用不但此也而且各色人均樂購食蓋因此標之牛乳係第一精潔及第一佳品 諸君採購者各請認明此標方不致惧此佈

大英一千九百一十二年三月十四號

專權販售人耶直嗎華及子有限公司謹啓

辛亥年三月廿八日

Made in Dublin.

BOTTLED FOR DIRECT EXPORTATION By READ BROTHERS, Limited

Dog's Head Guinness

with the Dog's Head Label on every bottle.

Is superior to any stout because it is brewed from the only stout water in the world; the DUBLIN WATER.

Keeps in all climates. Always uniform and standard in quality.

A strength giving food and tonic in the most palatable liquid form.

Good for the wife—Good for you

SOLD EVERYWHERE.

錦興公司謹啟

正法國萬蘭池酒

雙狗標公記

此萬蘭池酒係由醫生所推許一經嘗試必然喜悅

雙狗標公記　雙狗標公記

可保此標爲萬蘭池酒全用精料製成

每樽價銀一元二角半在于市上其價最廉因爲

本公司欲將此標之酒在坡埠流通以供衆人一試

茲將出賣此酒之店名列下

成發號 泰昌號 榮德和 振源興 清公司 順發號 和昌號 錦昌號 恒興號 錦興號

SINGAPORE RUBBER WORKS

PASIR PANJANG.

啓者特字通知茲本廠設在巴實班讓名曰新嘉坡樹乳廠廠內製有各款樹乳器具有如馬車輪車打車輪手車輪腳車輪及各樹乳能做之物而價值極廉快諾諸君必試用本廠製造之物方知其爽如欲採辦即時數安此佈

大英一千九百一十二年三月二十二號

巴實班讓新嘉坡樹乳廠謹啟

本坡二十日各貨的確行情

錫	賣出	一百一十三元三角
柔佛烏椒	無賣出	
什碎烏椒	出價	十九元五角
賓勝越白椒	又	三十三元五角
浮羅勝越白椒	無賣出	
山口洋	無賣出	
三台	又	
勿里洞	無賣出	
文島	無賣出	
廖內	又	
叻甘蜜	出價	七元八角半
麻六甲	又	七元八角半
賓勝越	無賣出	
一號宋塊	賣出	十三元一角半
壓一號	又	十一元六角二五
爪亞一號	又	十三元六角二五
●碩莪粉		
叻一號	賣出	三元八角半
二號	無賣出	
下等冬粉	賣出	三元二角半
賓勝越一號	無賣出	
二號	賣出	一元二角
坤甸	無賣出	
羅芒	又	
納閩	又	
●安汶坡丁香	賣出	三十五元
●安汶坡荳花	又	一百一十元
少荳花	又	一百二十元
●荳蔻只		
每笨八十粒	出價	二十八元
每笨百一粒	又	二十八元
在充	無賣出	
●巴東廿文煙	賣出	五十元
●巨港廿文煙	又	二十元
●樹乳		
雜軟士蘇一號	無賣出	
雜軟又二號	又	
雜軟又三號	又	
雜軟又四號	又	
雜軟挨第一	又	
賓勝越日落洞	又	
坤甸日落洞	賣出	七元五角七五
巨港日落洞	無賣出	
納閩日落洞	又	
●暹羅紫梗	賣出	十七元
●暹羅水牛反二號	無賣出	
●碩莪粒		
麻六甲上中碩莪粒	賣出	九元七角半
麻六甲中碩莪粒	又	七元一角
麻六甲上小碩莪粒	又	十元
麻六甲小	又	六元七角半
上幼丕	又	十元
麻六甲幼丕	又	七元二角半
檳城中碩莪粒	又	六元五角
檳城小碩莪粒	又	六元四角
來味運羔丕	賣出	三十八元五角
荅盤羔丕	又	三十三元七角半
●椰肉荅盤	賣出	十一元五角
坤甸	無賣出	
加啡	賣出	十一元二角半
駁仔	又	十一元一角半

牛郎礁老(深水地)	賣出	十一元六角
新仔底 深水地	又	十一元六角
巴東	無賣出	
勿里洞	又	
山口洋	又	
仙那簡	又	
浮羅株柔春丹風舞雲	賣出	十一元七角
吉蘭丹	無賣出	
什碎	又	
揚葛坡	又	
●籐 浮羅勝越	賣出	十三元七角半
高抵巴加蘇丹	賣出	十七元
高抵巴加	又	十五元七角五占
武峇	無賣出	
淵久荔堀 高底粗籐)	賣出	九元二角半
淵久荔堀 巴西粗籐)	無賣出	
巴西巴加	賣出	十四元
巨港白籐	賣出	八元六角半
巨港紅籐	無無出	
勿郎眼	又	
勿羅巴加	又	
高抵耶合	無賣出	
閩浙島辰 舞有二	又	
閩浙島辰 三柏)	無賣出	
惹賀汶 窒牙	又	
坤甸 窒牙武老)	無賣出	
●賓勝越粗籐	無賣出	
●魚標(長)	又	
●魚標(圓)	又	
●龍葛土油		
日標		
大鋼每箱		
振成新花一號大白米		二百二十元
振成二號	無貨	
萬成紅八卦印白米		二百九十五元
萬成紅三星白米		二百九十五元
賓八卦印白米		二百九十元
紅車白米		二百八十五元
德利新花大白米		二百九十五元
萬成順紅三星白米		二百八十二元
萬成順賓三星白米		二百八十二元
萬成順紅雙星白米		二百七十元
乾利賓蚧大白米		二百七十元
隆興利紅印雙喜白米		二百五十元
隆興利賓印雙喜白米		二百五十元
得源紅印雙錢白米		二百八十二元
得源烏印雙錢白米		
坤合興利賓印八卦白米		二百七十五元
賓印太極白米		二百七十五元
紅印太極白米		二百七十元
金山庄白米		二百五十四元

叻日行情

香煙士一箱		一千二百二十五元
煙土一箱		一千一百五十元
錫	賣出	一百一十三元五角
什碎烏椒	賣出	十九元八角
賓勝越白椒	又	三十三元
叻甘蜜	又	七元七角半
叻碩莪粉		
納閩碩莪粉		
二號		

壬子年十月廿一日新嘉坡叻報館刊

壬子年十月廿一日叻報館刊

滙票行情

足金	每盎司	六十四元六角
金盾	每個	八元五角八占
印度盾	一百元兌	一百七十四盾二五
爪亞盾	一百元兌	一百四十盾三七五
滙香港	銀行現銀票一百元銀行貼出	十一元
	今日掛牌一百元值	十元七角半
滙廈門	銀行現銀票一百元銀行貼出	十一元
	今日掛牌一百元值	十元七角半
滙安南	銀行現銀票一百元值	十一元半
	今日掛牌一百元值	十一元二五
滙暹羅	銀行現銀票一百元值	六十五元七五
	商人三十日期票	六十七元七五
滙小呂宋	銀行現銀票一百元值	一百十五元
	商人三十日期票	一百十七元
滙加勝巴	銀行現銀票一百元值	一百四十盾客五
	商人三十日期票	一百四十二盾客五
滙泗里末	銀行現銀票一百元值	一百四十盾半
	商人三十日期票	一百四十二盾半
滙三寶壠	銀行現銀票一百元值	一百四十盾客二五
	商人三十日期票	一百四十二盾客二五
滙峇加錫	銀行現銀票一百元值	一百四十一盾
	商人三十日期票	一百四十三盾
滙仲光	銀行現銀票一百元值	一百七十四盾一二五
	商人三十日期票	一百七十六盾一二五
加里吉打	銀行現銀票一百元值	一百七十四盾半
	商人三十日期票	一百七十六盾半
滙上海	銀行現銀票一百元值	八十一兩
	今日掛牌一百元值	八十兩客五

各埠輪船入口

順安	輪船	由三寶壠起程	約廿二日到	協榮茂
爪毛羅加士	輪船	由英國起程	約廿二日到	棉示必洋行
	往香港 上海 日本			
豐茂	輪船	由汕頭起程	約廿二日到	和豐號
花旗	輪船	由歐洲起程	約廿二日到	[illegible]馬也洋行
	往香港 上海 日本			
徐庶	輪船	由仙爾起程	約廿二日到	明鳴也洋行
加甲	輪船	由麻坡起程	約廿二日到	寶得力洋行
萬里[illegible]香	輪船	由加勝巴起程	約廿二日到	轄與目
清南	輪船	由麻坡起程	約廿二日到	順局公司
派隆	輪船	由峇株巴轄起程	約廿二日到	和益號
坤盛	輪船	由峇眼起程	約廿二日到	恒裕成
打勝	輪船	由[illegible]起程	約廿二日到	莫實得洋行
萬益興	輪船	由假鸞嶼起程	約廿三日到	仙丹公司
萬和順	輪船	由坤甸起程	約廿三日到	同從公司
保安	輪船	由峇薑起程	約廿三日到	協榮茂
福利	輪船	由峇眼起程	約廿三日到	金福和
勝武	輪船	由納閩起程	約廿三日到	明馬也洋行
吉生	輪船	由加吉打起程	約廿四日到	眞實得洋行
	往香港 上海 日本			

輪船開行

毛燕	然昇士輪船	廿二日	上午七點	恭錫士
泗水	馬辰 高低		又	又
浮羅峇拔	綿海輪船	廿一日	上午八點	金協和
龜咯	沙冷亦輪船	廿二日	上午九點	金福興
占卑	新加澇輪船	廿二日	午十一點	瓜山别厘士
棉里	哥思師輪船	廿二日	午十一點	明鳴也洋行
納閩	亞比龜叻	仙那簡		又
豐盛港	海訊輪船	廿二日	午十一點	實得力公司
彭亨	北千 岡丹		又	又
吉礁	荷馬必里船	廿二日	午十二點	南洋代理
檳榔嶼			又	又
棉蘭	勝年郵船	廿二日	下午二點	明鳴也洋行
蔴坡	福勝生輪船	廿二日	下午十二點	順局公司
麻六甲			又	又
丁加奴	吉速輪船	廿二日	下午二點	實得力洋行
吉蘭丹			又	又
彭亨	莫里目輪船	廿二日	下午二點	實得力公司
北千	丁坡 吉蘭丹	大年	宋腳 網咯	
坤甸	坤豐輪船	廿二日	下午二點	同益公司
蔴坡	廣同福輪船	廿二日	下午二點	廣福茂
麻六甲			又	又
文島	嗎叻咭輪船	廿二日	下午三點	福盛號
巨港			又	又
麻六甲	吉龍輪船	廿二日	下午三點	實得力洋行
吉隆	檳榔嶼		又	又
檳榔嶼	華春輪船	廿一日	下午三點	仲和公司
仲光			又	又
檳榔嶼	福生輪船	廿二日	下午三點	莫實得洋行
加里吉打			又	又
石叻丁宜	福裕輪船	廿二日	下午三點	金福和
峇加冠 峇眼			又	又
廖內	卯輪船	廿二日	下午四點	邁呂別利士
勿里洞 加勝巴 泗水			又	又
怡朗	亞里千知船	廿二日	下午六點	峇羅
小呂宋			又	又
加勝巴	孟午溫士船	廿二日	午十一點	邁呂別利士

○前途米電云 德國正郵船一艘定於本月十九日由香港啟程來叻定於本月廿二日可以抵叻上落客貨並即展輪開往歐洲等處

輪船啟行 ○啟者本公司之勃勝查底勃輪船定于西十一月六號拜三即華本月廿八日開行 毛里末輪船定于西十一月九號拜六即華十月初一日開行 柔牙勝輪船定于西十一月十三號拜三即華十月初五日開行 亞士蘭輪船定于西十一月十六號拜六即華十月初八日開行 嘛希憇定于西十一月二十號拜三即華十月十二日開行 裡閩輪船定于西十一月廿三號拜六即華十月十五日開行由本坡前往

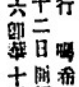

丁加勞 美速 峇左 吉蘭丹 智麻 萬佘蘭 直汝 䘵 福字里 八打庇 萬峇 福莪吵 六坤 那宜 高門沙 占木 網咯等處此佈

英一千九百一十二年六月廿八號

本坡代理人實得力輪船有限公司謹啟

楊耀宗先生良藥有九種

花柳須知

花柳之症傳染無窮市上售藥醫者多有名無實難得靈善愈
有等不同症本身妄用濫藥勸稱其藥延累終身不知凡幾誠公可嘆
也余業醫多年所見者眾故不忍特專心研究中西妙藥
實事求是親自監製各花柳各症內外藥丸膏丹男女老少均可
服並無辛苦傷身之弊如有妄用別家堅種之藥水堂包
能治愈無絕嗣之患不論疳疔白濁花柳橫痃骨痛遠年近日堅毒
爛喉爛腳將爛輕重各症藥到患除遂醫使解尚醫疳中外
各症用藥醫症之藥(●)如有斯症者請到代理本堂丸藥醫治
第一家花柳之藥輕重各症到除逢醫使解尚醫疳中外
本堂理症一樣斯症不妨一試方知本堂非常丸藥確實勝過請
元生花柳症也

△花柳攪毒丸▽
此丸實能專治十餘年中外知名上等藥料親自監製扶元攪毒新症無
諸症花柳身虛之痛專治輕重各苦藥痛使除即愈每樽五毫服每樽二元
花柳身毒之重症患者輕重各症到痛使除即愈每樽二元

△解毒立止白濁丸▽
專治花柳受毒尿管刺痛黃白濁症尿道損傷淋尿口痛紅腫
酒濕熱毒症之傷精尿精沙淋血五淋等症此丸解毒得法服通六斯丸
包無後患症之精一沙淋全愈服多解毒正氣每樽兩毫服每樽六角

△花柳攪痛水▽
此水入口香甜正氣攪毒水妙藥專治花柳毒入筋骨疼痛寸步難
移身各部口痛或前骨節肢常復花柳餘毒入骨堅毒肉爛手足
酸軟等症藥到限日止痛消腫毒時包愈每樽速服六日除毒二元半

△急救花柳拔毒粉▽
此粉專急救花柳拔毒初起芒果將穿勿用芒果久不埋口花柳
痛肉爛重之症限用一料包保全愈生肌症重限日包保全愈
每料五毫大元

△宿娼妨毒不受丸▽
此丸專治花柳初染受毒宿娼妨毒可疑之毒血生毒濁帶大小腸
結毒下疳風下血等症如宿娼回舍食一服包無傳染之患解
毒藥每盒兩服六角

△瘰係核妙珠項膏▽
此膏中外第一專治外科諸毒損傷輕重大小各症
宿湯火蝕各症止痛拔毒生肌百發百中之妙藥有此膏無爛腳肉下
每兩七角

△去腐拔毒埋口散▽
此散用中西上等藥料監製專治各症爛疳爛腳爛肉毒瘡
科久不埋口之爛必合外科各症去腐拔毒無毒立刻埋口妙藥每
樽五角大樽壹員

△天下馳名翳藥水▽
此翳水獨出心思包醫各翳妙藥遠年近日亦皮翳金鑲對門乾濕
諸般輕重大小翳症皆可搽富血翳膿血好雞眼翳生翳王諸翳也每樽
二角半

△久流白濁固精丸▽
理腎丰藥精濁口白濁久流夜夢遺洩心腎不交腎冷精寒陽事
不舉腎堅固不久精口和糊陰毒等症斯丸生精補陰壯陽
降火久戰不虛補子嗣子衍生妙藥也每樽壹元

分售處
小坡廣濟堂　吉隆坡廣濟藥局　庇能中法藥房
暹羅廣州商店　吧城三昌公司　泗水三昌枝店

會豐商店披露

THE BORNEO COMPANY.

啟者特字通知 諸君勿使君等之屋宇被白蟻所蝕及
其目腐則須用柔尼來遜(Jodelito)此物可以保守木料
若諸君已有樹乳園者當將樹乳割後用此柔尼來
遜而勿用烏油如是則此樹可保免被白蟻及他種之敗
壞樹乳樹之皮若能用此柔尼來遜塗之可以速于再就

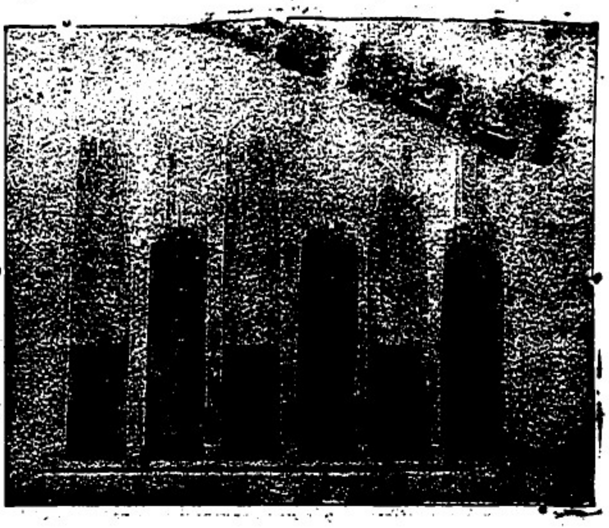

丑 諸君採購柔尼來遜必須認明勿誤購假物此物可
在新嘉坡多及柔佛興公司 慕娘公司 吉隆坡羅鵬夏
巴 麻六甲勃闥打士公司便能採購此佈
西一千九百一十二年正月二十號
慕娘公司謹啟

The Hongkong Rope Manufacturing Co.

呂宋索纜發售

啟者特字通知香港渠英紙弗
渣甸公司即香港製索公司
設立一千八百八十三年乃是
製造淨呂宋索三股一英寸至
二英寸 船纜五英寸至十英
寸 四股三英寸至十英寸
諸君欲知價值貨式各情者請
各玉臨新嘉坡勿某門牌二十
五號客一面詢本代理人納流
爾士多巴尼便悉其詳矣此佈
西一千九百十一年正月十四
號
代理人納流爾士多巴尼啓

Green Island Cement Co., Ltd.

英國灰磚發售

啓者特字通知凡建埃崙施蘭有限公司之勃崙英國灰每桶淨重三百七十
五磅每包淨重二百五十磅又有發沽各式英國灰所製之磚 光面磚 各
式水管 瓷磚等 諸君欲知價值貨式各情者請各玉臨新嘉坡勿某門牌
二十五號客一面詢本代理人納流爾士多巴尼便悉其詳矣此佈
西一千九百十一年正月十四號
代理人納流爾士多巴尼啓

企公牛乳天下馳名告白

亦係口食之乳所有年所公認味第一色白而深味甘香濃
得化學之新發明無上之妙品老年服之可以延年幼年服
之可能強壯
創設之處英
國公司設日本
香港新嘉坡
印度南花旗
舊金山暨門
等處每年能
銷五百萬箱
亦可謂盛矣
極矣當此中
國力圖自强
戒煙社會林
立若以此乳
服之不但身
體強壯可資衛生兩體操 諸君尤宜時服精神百倍於人
願於身科益不淺勝種 諸君請客試之始信吾不虛謬也

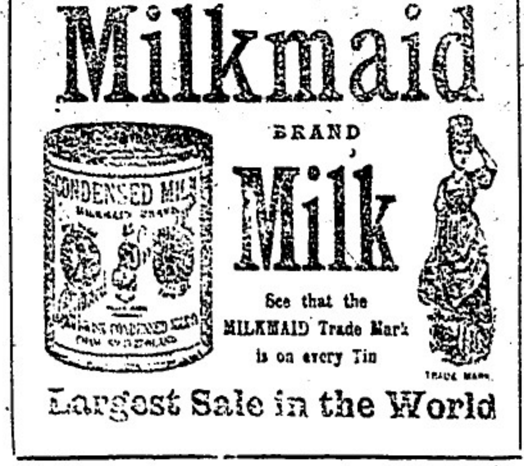

西一千九百零八年三月廿七號

企公牛乳公司主人謹白

嗎根代望郎有利銀行告白

啟者本銀行創設有年茲將本行情形詳開如左　本行批准共備本銀一百五十萬磅　現定本銀一百一十二萬五千磅　已收本銀五十六萬二千五百磅　公積存款共有三十六萬五千磅　本銀行總寫字樓在倫敦　凡諸仕商寄本銀行之款其一年爲期者以三巴仙半息　算六個月限期者以三巴仙算　三個月限期者以二巴仙半算來往短期數則以二巴仙按日計算凡屬銀行應爲之生理本銀行均可承沽　諸君光顧請移　玉趾臨面商便安

大英一千九百零九年亦不里月十六號　　啟

嗎根代有利銀行駐叻總理人兄卜士嘱謹啟

THE

"CHINA MUTUAL"

LIFE INSURANCE COMPANY. LTD.

Incorporated under Hongkong Ordinances,

Is prepared to advance money upon the security of improved property.

Apply to the **Company's Head Office,**

10, Canton Road, Shanghai, *or to*

2, Finlayson Green, Singapore.

啟者特字通知永年人壽保險公司照香港律例注冊預備如有來業合並則有銀出借者　諸君有欲借款者可到本公司大寫字樓乃是設在上海廣東路門牌十號或到本坡本公司之寫字樓設在芬啉申凡連門牌二號相商可也此佈

英一千九百一十二年四月一號

新嘉坡永年人壽保險公司謹啟

BEHN, MEYER & Co, Ltd. ENGINEERING DEPARTMENT, SINGAPORE.

啟者本公司向由德國總廠運來機器電車等件早蒙各國官商購用無不讚美稱善茲有新到硃杜氏電車此車爲市上推爲巨擘者也製造堅固行動敏捷無聲全用上等工料造成故能久用現有

坐五人者十七馬力二架

坐七人者廿二馬力一架

Protos Motor Car.

又有雙電車此車更爲輕便十四馬力能坐四人以上各車均容改良新式　諸君欲購用請到本公司機器廳列所觀看又有高文氏電車輪此輪之精美與別公司所製者大不相同能保行四千里凡電車所需之物如膠輪等件本公司常有貯便應求修理此項機器取價額外從廉

諸君祈爲留意焉

英一千九百一十二年七月九號

總代理人明嗎也洋行披露

英一千九百一十一年八月七號

請飲嗎爹萬蘭池酒

特字通知此酒之標紙乃是藍色及銀色凡屬歐洲各國王宮及官衙府中均用此酒而藍標之酒已居天下萬國池酒之魁首且百年之久其味第一香濃

此佈　一千九百十一年元月十三號

總代售人義利洋行啟

蜜酒出售

啟者茲本行由歐洲辦到上等蜜酒來叻發售其酒甚佳茲將標頭印出　諸君光顧新爲細驗免致有誤近聞有無恥之徒假冒本行

除他人均能販運並此佈　聞

西一千九百零八年元月一號

明嗎也洋行謹啟

鎖匙標蜜酒川沽希圖魚目混珠故堪播報今本行再行核定於酒稱本標內加一鑑鎮匙形以示分別倘　沽名有知何人假冒請到本行報明卽購花紅二百大元經官憲定卽能輸發斷不食再皆此酒不能販往　加勝巴　三寶現　四里末　館加銷　複鑄鎮　日里帶其

明嗎也洋行謹啟

法國頂上蜂蜜標萬蘭池酒發售

啟者茲本公司由法國督辦頂上萬蘭池酒來叻發售其酒清香濃郁味厚異常飲之誠可令人長血氣壯筋骨悅顏色妙爽味無窮今市上所有萬蘭池酒無有能其出右者蓋補佐輕中之妙品也此酒向惟本公司一家沽出除無別家出售

諸君光顧請細認標頭爲記並細辨香味方不致誤價亦相宜倘有購買之壽者祈早　移玉惠臨購買是荷

大英一千九百零八年正月一號

明嗎也洋行謹啟

烏蜜酒發售

啟者本行向由英國管辦各種英酒來叻發售久已遐邇馳名茲復由英新辦到頭國士斗雲字英之狗訖泉烏蜜酒到叻醬沽此酒香英異常不惟飲之可口且能培養精神調和血氣常飲令人不生疾誠酒國中上品也　諸君光顧臨細衣以上所列之狗頭標無不致誤且價亦相宜　諸君有欲沽飲者請逕本行取用可也此佈　大英一千九百零八年正月一號

明嗎也洋行謹啟

咳症須知

啟者公司生華大藥利所製之華氣肝油精能壯強氣咳吐香甜治咳症及能補養元血潤肺既係由公司嚴燦諸君有患染咳症者購服數瓶卽咳痢可立療也此佈

WATERBURY.

各埠均有發售

一千九百一十一年八月十八號

辛亥年閏六月廿四日　謹

華芳　影相　放大

本號揀采此道業經多年專與西人化學家考究精微深得其竅訣妙故特設一樓聘請超等名師數名特工精巧所用藥品悉揀上等所影之相無微不致精巧異常至配合各等中西服裝均備諸凡像畫雜物諸價錢比平其廉也　諸君光顧埠外相宜請所惠臨此佈

號在水仙門大路門牌一百零三號電話一千零五十五號

辛亥十二月十一日　　本東人啟

THE ROSKOSPF PATENT WATCH

羅士谷著名時表發售

ROSKOPF PATENT SWISS MADE

此圖乃是標頭

此款時表乃是各埠商店均有發售製成白銅真銀真金三款

此款時表可以常行甚准及耐時表可以保其不悞

本公司代理在實得力及四州府及爪亞等埠發售此種時表本公司寫字樓設在海實得力有祿大酒店之E字旁

英一千九百一十二年九月三號

代理人威呂及衣全顧啟

Wholesale Agents for S. S. F. M. S. and Java.

Weill & Zerner, High Street. E.

SINGAPORE.

Tan Seng Chong & Co.

ARCHITECTS
AND
General agents for building .
designs, Estimates, building Surveys etc.
under European Supervision
11 RAFFLES QUAY,
TOP FLOOR.
Charges Moderate.
TELEPHONE No. 1286.

敬者弟曾歷任工部考察局□
地　屈國十己年經有執照開設
本坡老巴虱海邊角頭（即那巴
十幾律）門牌十四號德律風電
碼一千二百八十六號今與人
畫繪（即屋圖）量地　估價　看
工　千的力　即承造大小樓房
屋宇土庫橋樑等不拘多小價廉
從廉　諸君光顧者外歡迎此佈
民國元年六月七號
陳成宗公司披露

日恒自辦紅煙發行

日恒八兩一百四十庄紅印金鹿塁　每箱價銀三十元
日恒二兩五百六十庄紅印金鹿塁　每箱價銀三十元
正日恒八兩一百四庄三色金鹿塁　每箱價銀三十元
日與八兩一百四十庄紅印金鹿塁　每箱價銀一十九元
石叻玻璃右門牌十二號日恒啟
民國元年五月三十號

馳名鐵櫃發售

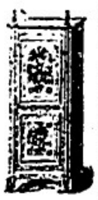

蓋思富生之道所最要者則儉敗為其次則催像自然必須
有以防盜賊無慮外此本行鐵櫃所以為　諸君之所共賞
也啟者本行所沽之鐵櫃久已馳名於東方一帶而於叻坡
則最名尤著至本行沽賣此等鐵櫃已有三十年之久其製
甚公堅固保能避火且其鎖匙
妙絕非盜賊等所能開計其櫃全
身均用鐵製成並無雜以木料且
諸櫃自前至今均為一式堅固並
無有優劣之分至於各櫃大小不
一面價值則一百元至四百元凡用之者可保其不被焚燒
即遇意外火災要亦無所損壞是以本行之鐵櫃實為叻坡
諸華商所深購而本行每年所沽亦殊不鮮茲特為之錄佈
諸君有意購者祈即　玉臨選購為盼
明嗎也洋行謹啟

三品酒發售

敬者本行督辦歐洲馳名三品洋酒米（即發售其酒係白頭
式發售有年沽歛　諸君莫不稱其香美奈近有無恥之徒
假冒本庄三品酒款式以圖魚目混珠情殊可恨嗣後　諸
君沽飲本行白頭三品酒者請細認本號
招牌之內有小紙伺頭註明華字新嘉坡啜明嗎也公司者
始與若無此字樣即屬假冒請公細認特此佈告
英一千九百十一年正月一號
明嗎也洋行謹啟

電車有限公司告白

敬者本公司特字通知　諸君知悉茲將早晚電車來
往各段進路之時刻列下
第一段由丁律起至石叻門止　頭帮車每晨六點半
由丁律開行　六點半由石叻門開行　尾帮車每夜
十點五十分由丁律開行　十點五十四分由石叻門
開行　以上之路每六分鐘有車一輛來往　每夜十
一點半尾帮之車由石叻門開往電車公司經過惹勿
里芝律及勿勝十嘜沙律
第二段由丹戎巴葛起至牙籠止　頭帮車每晨六點
四十四分由牙籠開行　六點四十八分由丹戎巴葛
開行　尾帮車每夜十點四十四分由牙籠開行　十
一點三十二分由丹戎巴葛開行　以上之路每八分鐘
有車一輛來往　每夜十一點一十六分鐘尾帮之車
由牙籠開往電車公司經過勝灣傘實得力及實籠岡
律各搭客乘坐此車欲往丹戎巴葛者可到勝灣傘實
得力下車另搭他車便得而勝灣傘實得力之電車每
夜十一點半鐘開行
第三段由丹戎巴葛起至勝灣傘實得力止　頭帮車
每晨六點半鐘由丹戎巴葛開行　六點鐘由勝灣傘
實得力開行　尾帮車每夜十一點五十六分由丹戎
巴葛開行　十一點三十份由勝灣傘實得力開行
以上之路每三份鐘有車一輛來往　每夜十二點鐘
尾帮之車由丹戎巴葛前往電車公司經過惹勿里芝
律及勿勝十嘜沙律
第四段由禮佛酒館起至巴耶里峇止　頭帮車每晨
七點鐘由禮佛酒館開行　六點二十四分由巴耶里
峇開行　尾帮車每夜十點二十八分由禮佛酒館開
行　十一點零四份由巴耶里峇開行　以上之路每
八份鐘有車一輛來往直至夜九點零四份為止已過
此時則每十五份鐘有車一輛來往禮拜六日及禮拜
日此路之車每八分鐘有車一輛來往直至十一點零
四仔止　此夜車由禮佛酒館開赴勝灣傘實得力乃
十點四十四份　十一點　十一點一十六份　十一
點二十四分　尾帮車每夜十一點二十四分由勝灣
傘實得力前往電車公司　諸君購買車票祇能用在
該路特此佈　聞
英一千九百一十二年六月廿九號
電車有限公司謹啟

PATERSON SIMONS & Co., Limited.
巴智申有限公司廣告

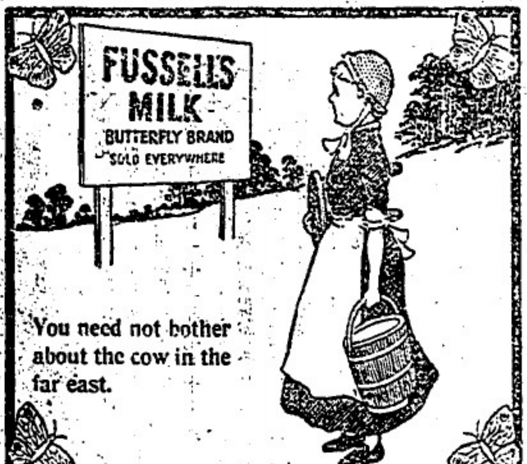

敬者本公司發售花沙鐘頭牛乳共有三種　第一
生牛乳乃綠蝶標　第二製鍊牛乳乃紅蝶標　第
三凝結牛乳乃金蝶標　此等牛乳包保確係牛之
乳　諸君有欲零沽者請赴下列各號均能採購
源振興　長裕　衣巴加奕連　安業公司
嗎士奪屋瓦發售　此種屋瓦現在亞吉屋　葛士
兄弟新廖　奕余拿里木廠均有行用　諸君欲知
價值請詢本公司便悉
大英一千九百一十二年六月廿五號
巴智申有限公司謹啟

STRAITS GUANO COMPANY

寶得力華惹公司
島糞發售廣告
敬者生成巴里士島糞包保中有純糞五十巴
仙此種島糞多用于四州府及蘇門答臘樹扎
園與樹膠每墩價銀二十元
辛亥年三月十九日
新嘉坡
采佛代理人由尼嗡勿底里公司謹啟
麻六甲
亥

天喜堂馳名老婢調經丸

此方得自京都某親王府之老婢傳授故日老婢調經丸
南洋各埠光臨者請加價保期付上無價此佈石叻周昌記啟

一治一二月胎動行經或肚痛
一治三四月胎動行經或肚痛
一治五六月胎動行經或肚痛
一治經色或黃或白或黑或赤
一治經來或多或少或遲或早
一治一月經來幾次多少不一
一治行經肚痛大便閉結
一治經年閉、近月閉經
一治子宮虛冷多年未孕
一治假孕非孕企飽暗病
一治經期前後腰骨痛
一治經期前後小肚痛
一治經期前後肚刺痛
一治血山崩血流不止
一治產後瘀血未清
一治白帶赤帶白濁
此丸專治婦科等症如孕婦妓婦室女寡女一切婦人皆可安心吞
服不用戒口今以杜掃仔弊者吞食三五服無不受孕百發百中切
勿輕視誠婦科之靈丹補子之金丹也每服收回工料銀一元

各埠代理名列
京都聯局帝佛照樓　天津紫竹林佛照樓
上海大馬路　　廈門鎮邦街太乙號
現招　　石叻馬交街周昌記
大吡叻　　檳城大門樓
吉隆　　澳門木橋街如意樓
佛山　　省城雙門底
省城
與省港澳各大藥房不得言姓

此丸石叻在馬交街周昌記門牌九號
發售此丸石叻並無分枝別號代沽
壬子二月十九日
本堂主人謹啟

O.T. COMPANY'S KIA-ORA SARSAPARILLA

TRADE MARK

A Refreshing Drink

"KIA-ORA" SARSAPARILLA is derived from the TRUE SARSAPARILLA. It has proved so satisfactory as a Cordial and as a Blood Purifier and Nerve Tonic that it now bears the reputation of being the best Sarsaparilla drink in the world.

For Health and Nerves

One of the finest drinks for purifying and enriching the blood, giving one energy and building up a run down condition of the body.

For the Complexion

Pimply, sallow skin is due to impure blood. Half a wineglassful of this Cordial taken daily will quickly clear your blood, and pimples, blotches and sallowness will give way to a rosy, healthy complexion.

A Palatable Blend

A little O.T. with this Sarsaparilla makes it a most palatable drink.

A TRIAL BOTTLE CONVINCES

After one bottle you will find; as thousands of others have done, splendid results follow its use.

O.T. COY.'S OTHER CORDIALS

O.T.	Raspberry	Cloves
Lemon Squash	Vanilla	Green Ginger
Lemon Syrup	Phosphate (Orange)	Hop Bitters
Lime Juice (Dry)	Phosphate (Cherry)	Quinine
Lime Juice (Sweet)	Peppermint	Quinade

奇奇奇七十老人戒除四十年老癮之奇事

今之時代　正膽放下烟槍　立除惡習之時代　豈猶是臥橫床吹直竹　研究沉油香公之時代乎　以鄙意測之　想烟界中人　亦必以欲出迷津　攻消毒民之毒籍爲多數　無如茫茫烟海　未易回航　其中或因不得其藥　意存觀望者有之　或因不得其法　旣斷復吸者有之　此種癮夢　固不必身處局中始能洞悉　惟吾有友　能除老癮之幸福　則乂殊嫡翠閣　友爲容補人氏　年近七旬　南來四十餘年　染烟癖者四十載

吞雲吐霧　血氣日衰　致令骨瘦如柴　面黃似紙　自分此生無斷癮時期矣　彼當七八年前　卽在豐盛港　水甘密胡椒園理事　迨至今春二月　調來柔佛　管理何焯南樹乳園　五月間　閱讀木坡瑞記公司之復儒强國戒烟丸　四處銷流　戒除甚衆　姑購數樽嘗試　爲不料積年重癮　竟能一旦屏除　從此體質日强　精神日長　常向人津津樂道　名此丸爲換骨金丹　銘感之深　非言可喻　此事係僕耳聞目擊　特爲之披實刊佈　借助烟界之僑胞　如有懷疑　請勞玉趾　僕願詳陳吾友戒烟之歷史　以示非虛　爰此佈告

羅敏中律裕生號何焯南披露

中華民國元年八月十日　　二　啓

[illegible]

金葉牌白蘭地酒

夏秋間人每年以疫癘死者不可勝舉推厥原由因無其藥可治近來發明一藥甚其靈驗沉仲禮觀察在上海所設時疫醫院用之頗著奇效此藥製法係用法國舊年馬基廠之金葉牌三星及五星白蘭地酒一瓶加入中國辣椒精腦四錢以手搖勻卽可施用查此酒已歷二十餘年爲各醫生及品評家所信用不但加以精腦可治疫癘卽平時席間日飲數杯亦能生發陽氣而禦寒邪諸多裨益誠非衛生家所宜購備之品耶　上海江西路念五號

西一千九百一十二年元月二號　　嘉崙洋行啟　　啟

啟者特字通知本公司乃是代理輪船　保險　煤炭　各項生理及索路生理等事將代理之各輪船開列

羅加里公司乃印度及新金山輪船每月開行一次由新金山經過爪亞地來

麥雜輪船有限公司乃英國及滿洲鐵路之輪船每月開行一次
英國　中國　滿洲　日本　小呂宋　實得力

多柔基中佬梳乃是奧連打輪船公司常川　香港　中國　日本　檳榔嶼　中佛蘭士高　又每月開往南美洲兩次

威士丹太平洋鐵路井與衣典儿蘭衣鐵路聯合
又本公司可由本坡發售遨遊天下各國之船單此單經過　中國　日本　美國前往歐洲回來之時經過蘇彝士河　本公司常有新金山及印度之煤炭發售此佈

英一千九百十二年八月七號

麥加里士打公司謹啟　　啟

MEDICAL HALL

新製專治淋病藥丸廣告

○第二○

肝那申藥丸乃專治各種淋病之新出良藥服卽止痛數點鐘久其效驗顯然其病卽愈有病者請試服之當知此藥之利益爲何如也

西歷一千九百十年十月廿八號

發賣處新嘉坡德國神農大藥房啟

精製花磚告白

啟者特字通知本公司製造各式嵌牆八鋪地花磚此磚在叻無人能製本公司所製此磚十分堅固而製造此磚之廠坐落蘇宜律門牌九十四號德律風一千一百十七號寫字樓設在勿基門牌三號此佈　　啟

英一千九百十二年三月十五號

淡東尼施閭製磚公司謹啟

告白

啟者本公司之旗標牛乳由英意兩國合辦不惜重貲聘名師泡製味純質美配製咸宜爲老少衛生益精補血誠天然食品之至寶也有消導之功無酸攪之變凡居家舖戶均適於用小孩作餌其功尤偉凡價值純廉本公司不圖獲利志在推廣諸君光顧請認本公司旗標庶不致娛恐混選未及遍知是故特登報端佈告

英一千九百一十二年七月十二號

英意牛乳公司謹告

啓者特字通知本公司出售威芝（譯音）水此水乃是山間泉水久已著名係屬天然活水故名之曰威芝此水著名第一消食及通利小便最能醫治膀胱之症又因此乃天然活水可療人之肝病醫士常皆威芝能治各症使之漸漸痊愈而更極宜於熱地當與此水和酒啤能除酒中之損害而此威芝水分爲三種　第一種名凡臨凡里尾　第二種名阿士比打　第三種名施尼士佃　第一種及第二種祇能用作藥品第三種則可供飲料　諸君若欲零沽坤或大宗請到本公司採辦可也此佈

英一千九百一十二年七月十七號

牙宜孫公司謹啟　　啟

火燭及海面保險廣告　○啟者特字恭知本　明嘀也有限公司現已訂定可以收受火燭及海面之保險一切規則悉照市情如有何項賠償卽時決定免向本公司之總寫字樓商酌若　諸君欲再詳知一切情形者請到本公司內之保險寫字樓詢問可也此佈

英一千九百一十一年八月二號

明嘀也有限公司謹啟

摄谷閣公司廣告

啟者特字通知本公司設在禮佛勃黎士門牌五號本公司之生理乃是代人估定地價拍賣地段及受人與當及拍賣家業等物若有人付託料理產業及代收屋租等事保有精明書記能安辦本公司內每禮拜均有拍賣樹乳一次　諸君光臨按址　玉福可也此佈　大英一千九百十一年十月廿六號

摄谷閣公司拍賣館謹啟

GUTHRIE & CO., LTD.
SOLE AGENTS
Singapore, Penang and Kuala Lumpur.

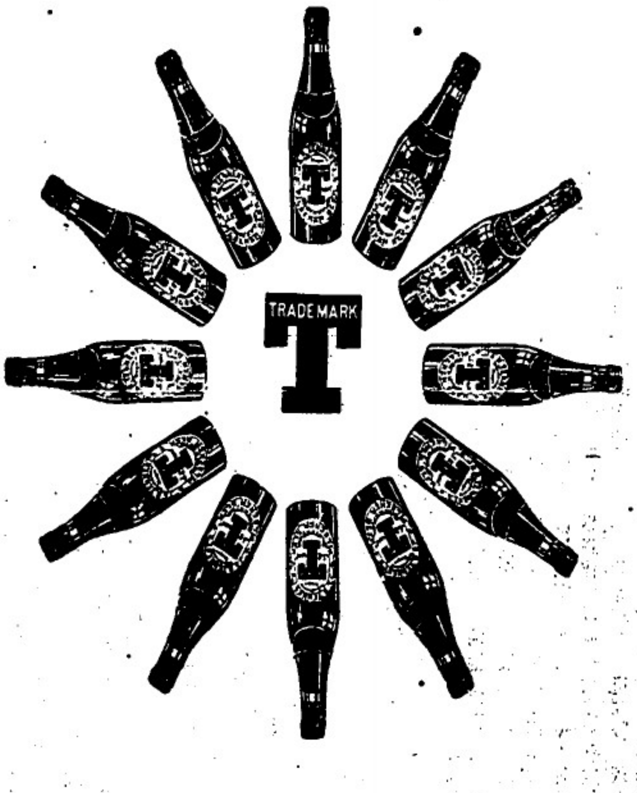

吊山標

請認此吊山標

庶不致悮

此酒有兩種一白
蜜一爲蜜如餡
君賜顧請先示明
所購何種酒爲要
如有未經飲此酒
者請新試之方知
特色此酒各處沽
洋酒店均有代賣

英一千九百一十二年八月三十號

才甫利有限公司謹啟

閩粵

借欵復活之聯閩 △昔閩軍政府擬借欵以維大局事因省外閩人反對最力遂行罷議故于去月廿二號有上海樊國人雲聯德君到上海華僑聯合會探問閩中借欵情形該會對以閩中將如行政等事果屬正當行爲以謀前途幸福自有海外華僑極力援濟云云此議從特傳全閩中且首載上海民國新聞華僑消息欄內並閩國日報香港某國銀行借欵二百萬之議已得中央認可由粵人聯某經手向扣十八萬洋經手應得十萬某某應得八萬所聞如是姑記之以觀其後

高等學堂不做教育司長 △民政司高登鮮吏調教育司因學各界攻擊亦自知于教育一門未能熟悉特向岑使辭職閩鎮撫使以委任教育司係由中央命令請向中央直接電辭云

惡呼保賊刼及督辦 △東橫街坊眾來函云現敝街出刼案衣衫無力之家忍而不報七號夜有匪徒數人先由瓦面光顧盟務紳私統領黃□南家幸其家人多未就寢匪徒久候且施刀鎗均不得下乃轉投于鄰家周即廣肇羅□□探督辦周之眞也遂將周之衣箱搜刼全五設而去現已通報紛紛偵緝此等有斧柯之人不能自保何以保人民周寓廿一號已被竊多賊挪宅十七號亦被竊資寓廿二號竊未去他宅廿三號亦被竊

都督電催黃劍波 △海陽臨時縣會議員黃劍波近由省回潮都督電飭吳督辦緝拿前天駐郡衛軍某等三犯人詣縣會詢黃何在適黃外出諸眾與之接洽未幾出都拿公件與閱遂帶黃至營盤解求油頭營嶺處行營驗收三時由執法官開審詭君提訊披黃供稱回來安分並無不法行爲因何拘案執法官申將電文給閱內有藉案招搖需索解省字樣黃供議員在社會辦事甚多必有得罪于人之事此電之來想係仇家挾嫌傾陷務求轉呈吳督辦電省移案來汕研究以明虛實爾君得供驗交四十六營王營長帶守候核閱吳督辦暨海陽縣會及各界均有電到省云聞黃君爲人素有學行在社會上辦事亦極熱心此次都督電飭吳督辦拿解恐辦令誤解

殺人者恥居人後 △廣西潯州府長呂紹熙前來都督電飭思謂亦預謀二次革命王和順之黨羽即行鎗斃呂奉命後捕獲匪徒及形跡可疑之人千以鎗斃者固屬不少然不若梧州莫府長南寧譚統領柳州王府長殺戮之多深恐功居人後近乃大肆殺戮藉以邀功昨日將外來之演說員張兆棠等及監督賈樂之兼十餘人拿回府署立予鎗斃誣指爲王和順黨羽亦云慘矣

王和順之兄償十倍 △廣西龍州發督帶數月以來密派偵探四出巡緝王和順黨人昨由偵探拿獲王和順之兄王某旋即解至都督府署陸都督即行賞銀三千元與賞發帶收領并擬另賞銀元與各兵士云

省會爲征蒙事定期運日大集議 △現因籌備外蒙古用兵事宜本議會於本月十八日召集全體代議士於十一點鐘到會開特別會議久定於十九日敬請政界軍界各政黨學界商界報界慈善界農工界各派代表於是日十二點鐘齊集省會茶會籌備外蒙古用兵事宜各代表到會時請投名片並明某界代表及住址懇未發門柬請此啟廣東臨時省會公啟

陳軍統爲征蒙事集議紀略 △是日午後開會陳軍統略言蒙古宣佈獨立俄國迫認承對現今解決之最後手段必須斬之於武力現在中國以方與之民氣若全國人心一致一戰而勝如擺枯拉朽本日請各界到此茶會都人有兩個意見一爲蒙古已被遍脅獨立希望主持音論諸君竭力鼓吹對待方法二爲廣東必須出師以爲中央之後援希望各界人心一致籌集軍餉以便發日出師等語胡都督畧言開會宗旨純由陳軍統宣布不待贅述惟其最要之處惟望人心一致則戰無不勝昔者日俄開戰就表面觀之多謂日敗而俄勝不知日本當時對於俄國之并吞滿洲爲其生死問題不得不戰決心一定舉國之人皆知節衣縮食以助軍餉故能收戰勝之功若俄國則對於滿洲不過勝則廣張領土不勝於本國亦無大害不能舉國一致卒以致敗今日征蒙爲中國生死問題與日本所處之地位無異故我國處此亦應如日本所取之手段方法以從事於戰爭夫戰爭軍人固爲前敵但必須全國一致籌餉款以補助我軍人之餉需爲閩中央及各省軍民各界皆同一意想粵省各界亦必同此心理黃欵滿君胤晉籌助軍餉之法復有某君和之并云其兄現在外洋貿易願自備資斧前往募捐云云胡都督畧言結團體以鼓吹國民一心對外前如北伐時之竭全國心力以對待之未有不達目的者陳軍統再言日本之會一則希望各界鼓吹民心一致對外二則希望各界協力助餉諸君知對外爲今日緊要問題務使民心一致助餉方不至徒託空言至如何籌餉之法請各界自開會議妥爲籌辦最爲希望等語其餘討論籌欵及邀集各界討論地點均由有□討論卒由胡都督請省會公全省輿論代表定於廿日在省會合各界大集會議云云遂散會

陳軍統函約各界集議征蒙 △現在蒙俄風雲日急粵省已準備軍隊立候出發陳軍統特函約總商會各行商及報界齊集陸軍軍司令部籌議一切云

姚雨平請鼓倡民氣以拒俄日之要電 △北京來電省議會報界公會暨各界鑒俄對蒙認保護聞日又進兵南滿大局搖動非鼓吹民氣全國一心無以救亡務急圖之姚雨平删

新會又遭大火 △昨有人自江門到省言及月之十號當省河火警時新會城河南亦同此時大火焚燬舖戶數百餘家商場損失甚巨年來水旱盜賊人民非死於凶荒則死於鋒鏑今又遭此巨劫吳天不弔降災吾粵一何至於此極也哉

南洋

世界護花使將出現矣 ●去月歐洲保護婦女研究會在法國開議各國均派有代表赴會席中有荷蘭代表提議謂南洋英荷所屬各埠東南婦人到其間賣淫業者遍地皆是其中至用他人計誘及脅制以至執此賤業本會須設法救護亞洲之婦女出此火坑以免有損人道云云聞下屆在英京會議然後表決若然則南洋之妓女將有絕跡之望矣

爲錫礦者之福業識 ●英人發表者之礦商也吡叻錫礦公司之有爲其公爲總理者近自英京來巡視礦業自某作以本七州府之商務錫礦爲最特殊調之間以歐洲錫業市情據吡叻各公近日錫價之昂異於昔時英京諸購錫家多謂每噸價值必升漲至二百五十磅與三百磅之間考其價值翔貴之原因實由錫產之出產日廣而錫產不加增求過於供故價昂前有謂北美洲需錫有大宗錫需出現者今作思其事蓋屬于虛星之來之錫需永久亦不有低落之虞若然則一般錫業者聞此好消息當喜而不寐矣

煙葉大收穫 ●日前吡叻抱倫島自日裡到檳榔到該埠本年所產之煙葉甚好據業此之商人謂此屆煙葉色味均大勝於前各園司理人有獲領賞欵幾達一萬磅者其收成之佳是見一班矣

懸賞以待錢狀元 ●檳城回教中商人旦里芬者前自英京辦到銀碗一具裝飾甚爲精緻其價值銀四十磅現暫貯於巫人發兵隊俱樂部中以備同教之球會中人賽玩前限於襍球時期中有能發三次第一者即以此銀碗贈之以表揚其技術云

俄人所以防共自發也故近東海獲官硬皆報告謂遠東各軍一月內自今者凡二十一人則俄軍內容腐敗有不堪問者故界中人野心勃勃者際軍擴張之機方日有進而未已不敢自安有識者顧以公忠政府對於以上各節絕不自引公過惟謂教士誣迎不力將謂敢於擾然俄人皆通從反宗教迷信於此大可異矣

俄蒙協約與日內閣之關係 ●此間對於俄蒙條約之答辯非未加以評論惟大抵謂此事與日本內閣對於增兵朝鮮兩師團問題之取決解決關係此項問題近來引起困難因有人以對增兵之說東京各報均謂今番俄蒙條約俄國所得利益甚大日本內閣不免因此失勢或竟用解決增兵問題時以前極力主張增兵之[illegible]中等部人員當有變易矣

諧文

擬開煙草運動會佈告書 ○嗚呼我道友之受人侮辱也久矣或稱之爲煙仙或呼之爲煙鬼或譏之爲煙降婚哭悲竭無所不至甚至斥之爲煙匪我道友亦甘受無詞嗚呼我道友日費幾許金錢始得吐霧吞雲之樂所謂關係官方能享此清福而非夫倫大祖者所能比擬乃竟任意侮辱絕不以人類齒我道友亦甘公認忍一若無關緊要也夫人必自侮而後人侮我道友日與矮婚相對烏有臨睡之無振作之心亦何怪世人舞弄耶此我道友所急宜奮發鼓勵以圖洗此恥辱而不容自諉也查泰西各國最重體育每年必開運動會數次以振國人向武之精神茲我道友大集合議擬倣照各國辦法擇定地址開大運動會一次以樹煙界武士道之先聲凡我同道中人務宜踴躍赴會爲盼 茲將運動秩序列左

由於七點至十點爲過江龍運動十二點至兩點爲午前運動兩點至七點起爲通宵運動 (一)兩人同抵煙牌競走 (二)兩人同猜煙牌競走 (三)兩人互搭烟槍競走 (四)兩人各收煙牌入懷中孕皇從競走 (五)兩人各簽牌作迷煙形競走 (六)數人合作被套時逃走形競走 (七)數人合作烟引逃形流淚出涕競走 (八)數人爭奪煙牌互打形競走

諸君若行路一日則脚腫甚痛及甚苦此等危險係因脚腫能致跛疾伏望 諸君詳閱下列醫施力關君之旨 予染脚腫症已歷兩年之久醫生及各項藥品治之不愈 當時予已延埠上醫生四位調治無効予用 [illegible] Balm 烈多發奧速打嗎卷 不久便獲全愈 烈多發奧速打嗎卷 乃是速愈之藥及治外症之第一良藥有如傷損 脚風等症 此藥每樽一瓜單各處藥店均有發售

西一千九百一十二年九月九號 一三 三

工部局告白 ○啟者茲本局所估一千九百一十三年本坡工部局界內各屋及屋地全年屋稅以便抽取門租者經已估明並將其冊現經列出存於本局寫字樓內以便僧稅之人臨時拜外皆日均可到本局寫字樓內觀看而本局議員當於一千九百一十一年[illegible]十二號禮拜五即華十一月初五日下午三點鐘在本局寫字樓內會集以便聽聞僧稅之人來訴所估之價或有不公之處香嶺通此期即將其冊止結久凡欲訴所估門租有不合之處者須當具字於所定聚會之日至少十四日之前付寄前來通知或[illegible]早日前來當字訴明以便將冊再行更正內無不可特此佈告

[illegible] 工部局[illegible]啟

Singapore Natural Mineral Hot Spring.

新嘉坡天然温泉精製荷蘭水廣告

啟者梓字通知在于本坡經已採得上品天然生就之温泉特將此泉製造各種荷蘭水此泉曾由歐洲著名化學師經驗水中所含之質如下所列者經已驗明對與天下馳名在于歐洲微處之天然温泉無異此水根原不絕其潔無倫所含藥料之質十分珍貴其必要者係在熱帶之區因爲此地時有癲狂之疾此水分作大小樽均在温泉之側裝入樽內有種乃係諦水有種乃係荷蘭水名曰我國([illegible])此水供人飲料十分妥適 諸君欲購此水者可向緞葛兄弟有限公司 安樂公司 刼不夏嘩勃羅威申士多或到起宋基門牌十四號水公司即振興號探購可也此佈

茲將化學師化驗温泉之認單登錄

此水光而且潔 微有鹼質 水內并無發生之物乃係完全上品之水 經將水中鹼質子細查察到底驗明確與天下知名之天然温泉相同而并無下列各質 如 鉛 砒石 磷 臭等質 及曾用顯微鏡 再行審察 確無上列各質有則必能看出 此水淸潔 供人服飲及洗浴均甚平安

英一千九百一十二年十月廿三號 日

工部局告白 ○啟者特此通知茲照一千八百九十六年第十五章之三十五條及三十七條又一千九百年第十章又一千九百零三年第三章又一千九百零六年第十二章又一千九百零七年第三十七章改訂之律例施行茲因本局在新嘉坡中央地段即第二段人員陳君謙福至一千九百一十二年十二月三十一號任滿告退故定於一千九百一十二年十二月十號禮拜二即華十一月初二日在本局之寫字樓內再行公舉局員一人以代其任其投票時候定於是日上午九點鐘起至下午四點鐘止其票紙可於投票之日由各入票之人至收票之處向總理收票之人取討每人應箱一紙然照議定之律章凡諸選稅之人如欲公舉局員須以有價租稅者二人先行立湾列舉一人舉之一人和之而該公舉字當於一千九百一十二年十二月二號禮拜一以前付交工部局寫字樓然該兩人須有公舉之權可以公舉該段之局員亦方可至欲領公舉局員之格式紙可向工部局司理人處取討便得而本局總辦當於一千九百一十二年十二月四號禮拜三由下午二點鐘至四點鐘在本局寫字樓內靜聽裁奪凡諸人有前來告訴所有入票公舉之員果有不合之處否以憑核辦特此佈 聞

英一千九百一十二年十一月廿六號 十

新嘉坡工部局總辦夏里遜啟

佈告股東 ○敬告者潤興閣港林君翰生黃君卓如代表商來月前在瓊州館開會殷商暨股家各東舉敝公正調冊政員敝號淺身輕未敢謬膺此席然思維再四事關桑梓不得已勉爲其難須要潤興商爭辦送商寄現在工作水陸均與凡事非財不辦各東所認之股先股懸將作爲以便陸續滙逃登此拜 懇

中華民國元年十一月廿五號 瓊源豐 萊吉安 披露 三

懸賞告白 ○敝號同發昌在叻源順街門牌九八生理歷有多年甚爲苗 商翁相信交接終始未嘗有異詐忽悶叻報刊登黃君瑞武披露敝號遭人誣傳恐生市虎之謗然黃君瑞武深詳敝號來歷故抱不平之念嘅余歹人生鋪傳音肆出傷人名譽有干例禁若不認真查究恐效尤接跡而與反累市面勸務特懸賞如有知證諦之人敢作實證確即前來報明俾敝號得告官究辦願給其大銀一百元以酬其勞此佈

中華民國元年十一月廿三號 同發昌謹啟 三

丹洛之嚤多樹乳輪乃是第一著名之品可能耐用最久及不易滑跌此種樹乳輪爲環球公衆所讚用

諸君若欲採辦者請赴下列各行號可也

庇能 暨利嗎里及才閣 檳城 无得里公司

瓜拉甬巴及吉隆坡 暨綿夏巴公司 麻六甲心美興公司

吉隆巴智申公司 網咯暨呂底里 奧愈仁公司

新嘉坡 小坡二馬路源和興號 大坡松柏街頭源和興號

新嘉坡暨夫暨夫温公司 新嘉坡實得力摩多才力公司

本公司所售手車樹乳輪乃是第一著名之品可能耐用最久及不易滑跌此種樹乳輪爲環球公衆所讚用

大英一千九百一十二年四月廿九號 路

新嘉坡羅敏申律門牌四十三號丹洛樹乳有限公司謹啟

Caldbeck Macgregor & Co.

Wholesale and Retail

WINE AND SPIRIT MERCHANTS,

Ales, Beer and Stout Importers.

Telephone No. 166 Price Lists on application

BRANCHES AT:

LONDON, GLASGOW, SHANGHAI, HONGKONG, TIENTSIN AND KUALA LUMPUR.

AGENCIES THROUGHOUT THE EAST.

專售正烏巢標上庄爲蘭池酒告白

敬啟者此標爲蘭池酒乃係本公司專家代售他家不能混冒此酒氣味消香質地醇濃在于本坡中確係上庄之酒取價復廉不但坡中之西人公館商家中發銷流甚廣甚至檳城麻六甲甲亦甚流行凡諸士商宴之時無不喜飲此酒以敬嘉賓則其馳名可想爲此廣告本坡 諸士商等無論何人如有欲試此標之酒味者請各 至隨本公司取此酒樽一試便知以上所言均非謬妄也 諸君如欲採辦請到本公司面商是幸特此佈 聞

西一千九百一十二年七月十號

專家[illegible]標爲蘭池酒入廣和公司謹啟

要聞二

解決軍民分治 ▲黎元洪以軍民分治首創自鄂近因各省多形反對電稱袁世凱一再電商尚無正當解決昨特就商黃克强請代表決質謂解決此項問題當從根本上立論現在財政支絀而軍費與政費之用途未經區別勢必互相挪移致生軍民糾葛且民國初定猶荷不得凡圖於各地方之民政又不得不藉重兵力職此之故所以不能截然劃分愚意必先確定國家稅與地方稅之用途以示政費與軍費之區別再監頓各地警察使斁地方行政之調查或自衛則權限不相混雜而分治問題自解決矣

築路造船大計劃 ▲孫中山先生來中後日與中外實業家研究國計民生問題刻已得要領鐵路船政兩項切實進行近以造路造船需用材料以鋼鐵為大宗若購自外洋金錢流出不堪設想昨特電致袁總統擬先開辦鋼鐵工廠其所舉利益計分四大綱(一)容納貧民(二)以杜漏巵(三)吸收外利(四)便利實業

張勳驕蹇軍火 ▲天津 張勳自入民國以來恃袁世凱為護符攜虎狼之兵盤心叵測已非一日前派人來滬在某洋行購辦快槍四千三百餘桿子彈七十萬粒共裝六百六十箱日內即由津浦路運往不知是何居心也

庫倫之自討苦 ▲此次庫倫假政府之獨立一切費用均由俄民押借以公長城可恃乃聞俄國近遣派鄰案維懋否與庫倫僞政府大辦交涉索取歷來所欠俄款及軍械價值並要求僞政府將所已墾熟之田畝作抵押額外向有種種苛求聞所提出條件共有二拾餘欵其中最烈酷者有庫倫商務須歸俄人主管故新日活佛心中懊悔如坐針氊大有不了之勢云

俄人無理要求 ▲黑督宋小濂昨接俄領事照會略謂俄國革命日甚一日所有北滿外家俄人之生命財產勢不能兼顧應由中國擔任保護所有要求之件如下(一)民國將來整理蒙地必須向俄國借欵(二)庫倫與俄國所訂之條約均作爲有効(三)黑省航業必須允俄國經營(四)蒙古礦產應由華俄合力開採云云宋督當以此案關係重大且對待蒙事中國自有權衡無須俄人借箸代庖云

會議對俄政策 ▲俄國因外蒙古問題從前提出條件中政府迄未答覆現由專使爲附難悉前接與庫倫訂約辯我駐俄專代辦諮問俄外部據稱中國如應允所提條件仍願彼此會商至於此次與庫倫訂約與否認不諱昨政府得專代辦報告正在會議對付之策

日人死不放滿蒙 ▲外交部日昨接駐日汪代表及東督趙爾巽來電略謂日本盛都之議已决于未舉行以前先將平壤之第五第六兩師團移駐長春奉天其沿安奉路綫亦增派一旅團而韓國境內已改爲十八十九兩師團移紮駐東云奉天趙都督昨電政府云據長春縣知事報告此次長春會議日人非常注意前曾暗派兵丁偵探一切當經本縣據理斥退現更派一旅團駐紮長春及伊通地方名爲保護日商實則暗探會議情形兼圖內政請即與駐京日使交涉等情前來特此據聞務乞政府速與談判云云

中華銀行暫股代理處新嘉坡華僑總商會
民國元年十一月十二日 告

倒盤核數廣告 ○啓者本坡二保華街門牌二十五號吉林號郵文元經已倒盤蒞案辦理所有被伊欠去款項者仰即速列單呈交本司查核現定一千九百十二年利心末九號上午十一點鐘在本署與各債主齊大會議各宜遵知此佈
[illegible]一千九百[illegible]十二年[illegible]廿七號 新嘉坡報窮司啟

大荷蘭國總領事示 ○大荷蘭國駐紮新嘉坡總領事府
公招投餉碼事照得國家欲招人承充下列碼門各屬東方各碼或以一年或以三年爲期均由一千九百一十三年亦不限月一號起計 (一)孟加麗埠之賭碼 (二)孟加麗埠及錫埠有權抽收森林出產稅 (三)孟加麗埠 錫埠 東勝澇埠有權運鹽入口及沽出并抽魚子稅又在孟加及哥廖埠有權抽收鴉片煙及蝦米稅 (四)吳勝埠 哥亞呂埠 里假埠 亞沙漢埠 巴尼埠有權運鹽入口及沽出及作鹹魚與其他海味之用并有權抽收鴉片煙及蝦米稅 以上各碼定於西一千九百一十二年利心末月十號拜二即華十一月初二日上午十點鐘在孟加里埠之副委政司署收票開投爲此示仰商民人等有欲承充者其如期往投可也欲知細情來詢本署便悉特示
西一千九百一十二年十一月廿五號 示

不平廣告 ○敬啓者武閩本坡同發呂號風潮生理之事不勝駭異杏該號係敝埠編順呂怡思及新德波林金番公股東均是殷實商人此非僅貳一人所知也乃近有無知之人竟出蛇添足之語不特擾亂商務爲人名譽且易起與其交易者之狐疑故公不平白之聊請以釋商場中之觀聽爲耳
中華民國元年十一月二十二日 日裡黃瑞武披露 告

嚴泉茶庄各色名茶平沽廣告

來舖創設厦門打棕街分設貨叻源順街親赴武夷自置名嚴皆選各庄奇名色種運厦加工揀選精心焙製裝配來叻分售各埠向蒙 同胞欣迎讚賞不啻是以消路日廣遐邇馳名歷今三世精益求精茲將叻檳擇選軒廠舖面仍在源順街門牌二百四十三號重新整頓用廣招徠本號志在擴充營業傳播弗食目前之利特將舖前各色種茶舖訂吾曆本月十五日起至廢月十五日止兌取八折以後照原定之價凡逢禮拜日免收九折 以酬光臨之雅意其餘斗茶在外故此佈告屆期請早 光臨爲盼茲本號種茶係敝精心研究天時地道人工均臻其奧所以氣味清香迥殊他家曾經賽會品評獎給超等牌記匪特解煩止渴兼治四時不順等症早蒙常飲清心明目大有裨益衛生飲茗 諸君請嘗試之便知言之不謬也但敝前有開辦信局經有數年同音捷速異常種承 僑胞所深許嗣因客秋光復未平內地紛紜恐有洪喬之處乃將收信一途暫行停止營業 同胞素喜信速接踵推詢爰茲續辦專收唐山各處銀信兼理匯兌但嚴叻應生理本號茶葉所有兼理滙寄本意爲利便僑胞起見凡應貼水工資概由格外從廉以表寸衷合并聲明此佈
中華民國元年十一月十八日
新嘉坡源順街門牌二百四十三號嚴泉號主人林謀昌披露

中華商會催收年捐廣告 ○敬啓者本會徵收年捐章程第二則內載每屆冬季將行投票選舉之時各會友年捐如尙未交者例應失其選舉之權歷經本會照章辦理在案査本年冬季大會公議訂定陽歷十二月廿三號即陰歷十一月十五日爲本會開票選舉第八屆職員之期所有徵收本屆年捐訂定陽歷十二月七號即陰歷十月廿九日截止以便允期刊印名單分派選舉票特登報通告凡我各帮會友本屆年捐如有未交者務望盡此陰曆十月廿九日止速賜交滙俾便乘齊各會友商號芳名刊印名單分派選舉票惟公日無多路途錯雜本會收賬員倘有未及親到收領者望諸君於此期內將應交之本屆年捐彷交本會以免逾期尤爲感激本國公益幸各勉盡義務切勿輕棄其應有之權是所切盼特此預聞即希 公鑒
中華民國元年十一月廿一號即陰歷十月十三日
新嘉坡中華商務總會攄佈

遺失股票聲明 ○啓者新嘉坡亞力仁勝換無利士街門牌一十六號東生號黃佐廷買有聯華樹膠有限公司股份一百六十份曾經換領家股票號碼三千零八十六號經於民國元年十一月廿二號早晨六點被失竊登告白通知若有仁人君子檢得新携到敝號繳交敬謝花紅銀二十大元决不食言敝號亦曾經到總公司報失在案他人檢得不繳交者即當爲廢紙特此佈 聞
大英一千九百一十二年十一月廿二號
中華民國元年十一月廿二日 東生號黃佐廷謹啟 告

工部局自來火新章廣告 ○啓者本局特予通知茲由一千九百一十三年然花里月一號起訂定一例凡人取用自來火者必須先交歷底之欵此欵逐月加除各人所用自來火之費一俟欵將近如完之時本局先行通知所用此火之人及須再行先繳約值三閱月用此自來火之項若不交此欵即將其人所用屋中之自來火止截至于應得利息即在逐月之費內扣回此佈
大英一千九百一十二年十一月二號
新嘉坡工部局司理人波儿剌士承命謹啟

仁番底拿粉

啟者特字通知 仁番底拿粉(Infantina)此物一如可代母乳若服此粉能發生人身之血肉筋骨其質即時消化能供初生嬰兒之食料及極能補血此乃代替牛乳之第一佳品食後腹中不發酸味及不生風能治瀉痢之疾及食不消化之疾不必另服他藥而奏食此粉十分利便其味又甚佳 諸君欲服此粉請觀此粉罐外所貼仿單及圖便悉此佈
大英一千九百一十二年十月十四號 德國神農大藥房謹啟

美奧施甸粉

啟者特字通知 美奧施甸粉(Biocitin)十分適口此物係用牛乳及鷄卵所製服之甚易消化其法和以鷄子黃十巴仙係照醫生夏鳴閣君及妥速非君之定制而成鷄子黃乃係補益腦髓骨髓等最要之品及治勞傷之物是以美奧施甸粉乃係老人與童稚必需之物若食此粉可用 滾水 冷水 牛乳 茶 加九 酒等和服 大人每日三次每次用此粉兩茶匙 童稚用一茶匙 諸君欲悉詳情請閱樽外仿單及試服便知其功用此佈
大英一千九百一十二年十月十四號 德國神農大藥房謹啟

男子先天不足陽事不舉希服培元種子

潘敬菴老翁壯陽種子丸

老翁壯陽種子丸 經曰男女搆精萬物化生 所以精不强則胎不孕 [illegible]何能種子 男有十弊 分別詳明 [illegible]一弊也 [illegible]二弊也 [illegible]四弊也 [illegible] 不交之罪也 [illegible] 此丸 [illegible] 不能 [illegible] 每盒價銀一元 每打價銀十員 [illegible]

婦人月經不調臨經肚痛服之白發日中

潘敬菴經期肚痛烏鷄丸

本號自開創以來 製煉經期肚痛烏鷄丸 馳名中外 久爲公衆所識 [illegible] 可以此丸治經流之臟 [illegible] 經後肚痛 臨經肚痛 [illegible] 每盒價銀一元 每打價銀十員 [illegible]

未孕之前服之可以調經種子 既孕服之可以安胎 臨盤服之又可以去瘀生新 培元養血 如婦人子宮虛冷艱於孕育者 速服此丸二三盒 無不立效如神 百試屢驗 實女界調經之聖藥 肚痛之金丹也
(服法治症詳注單內) 每盒價銀一元 每打拾元

天一閣 五淋白濁丸

限一服即止痛止濁 限三服包清楚全愈

夫白濁之症不一而足而痛苦悞人者莫甚於白濁乃傷精敗之原若久流不止其身體壞而自病從此而生又必遺於子孫世所知異本閣製煉此丸數十年來各人一世用經驗百千萬人試治白濁一無變之妙藥也此丸專治白濁傳染五淋白濁小便刺痛尿管紅腫或流濃如米汁或如消水或小便帶血等症不拘新近日有痛無痛輕症一服全愈重症二三服清楚不知不覺永無復發諸君如患此症備服各家之丸未見效者不妨一試方知余言不謬也 每服價銀五角
◎正舖在廣東省城太平門內天平街開張

分售處
大坡大馬路會豐商店 大坡漆木街廣祥興醫園 庇能新街中法大藥房 馬六甲吉甯街廣和生號 霹靂埠衛生堂藥局 [illegible] 巴城小南門中街中法大藥房
民國元年十月十四日
總發行石叻大馬路[illegible]

各民政長分別解散及依法懲辦在案近聞各省秘密結合之風仍未稍戢名目繁多宗旨亦無非有希取東貨設會結黨以圖暗殺破壞大局等現在局勢甫定人心未安凡我國民均應聯合一致謀新治之進行期民基之鞏固方爲正當且査秘密各會結集之初多出於[illegible]道去滿痛恫陸沉迫而爲此今民國告成五族聯合詩如一家人若再圖同室操戈豈非自相殘害以速滅亡禍及全國甘公害默此而不急圖以立國應再由該都督等飭所屬民政各機關剴切出示嚴法禁凡以前秘密結會如能改悔自首解散者均准不究既往其有糾改祖結會者但能不背法律不擾公安自應在保護之列我國民其共維邦本毋蹈匪行凡事共和幸福於無極特此布告

○臨時大總統令國務總理請任命段祺瑞止公參事陶德瑶署參事應照准此令

○任命段汝驛署湖北內務司長此令

○任命黎樹署湖北財政司長此令

十一月初十日臨時大總統命令

任命[illegible]署湖□都統此令

又令財政總長周學熙呈請任命曾保瑚曲卓新吳乃琛陳威錢應清公司長朱大辟公技政沈式荀潘磯李心正張汝翼鄧義剛徐藻陳經費士錢公編纂陸定鍾承志馮閎模黃蔭松楊汝梁任文燦李蘊衡何福麟雷多壽貢彥施胡文藻顏正琦吳守綱王可政周作民陶德琨姚傳駒袁永廉王宗基盧學溥潘昔張仁饒汝承福王世澄稱述堅吳形聰錢峻張毓驊劉頌虞沈昌穎陸世棻祝毓英郝鵬劉保慈羅振方寶崇恭先聰何焯時趙世榮宋神恩深爵楊佐業李光啓爲財政部僉事鄧治貢盛沅爲僉事應照准此令

又令工商總長劉揆一呈請任命沈祚延爲僉事應照准此令

本館譯電

歐洲聞發專電 ○本坡實得力太晤士西報接得十七日德京專電云歐洲市上因爲風傳意耗是以銀根短絀今則略爲活動云　十八日英京勞打來電云歐洲今日人心略安因爲德京與俄京內已決計俄國幷無退出歐洲和局之內云

土巴和戰關頭電音 ○十八日英京勞打來電云馬京電音云昨夕土兵來剿將牟塲搬大敗而退　土京電音停戰之期料在四十八點鐘　馬國未失所調新兵均係十七歲之童子訓練三日即使赴前敵核計馬軍損失之數已有十萬人在此小國可云甚衆　希軍已取芝奧　沙京電音希太子遊歷亞士鳳公沙太子之勸客兩人同車遊于路上大受公衆之歡迎　英醫三名已在土京聖士庇花醫之霍亂醫院中任事　土京電音德報通信員三名爲霍亂症送往土京云　十九日英京勞打來電云馬京電音現已決議就令馬京離除霍亂症以不復將受傷之將卒運入馬京　馬京電音自謂傳說馬國欲令和議暫爲某粲已將正當之理由實告歐洲各國以期土國寬心馬國幷不強迫土兵退出濟呂打耶或者許將髂年塲搬之馬國守兵撤去　日昨兩國專派之代表同在濟呂打耶開議和約時祇議兩下駐兵之界綫此種界綫今日須由應東代表提議以俟明日再開會議云

英京咨命塞爵之奇聞電音 ○十八日英京勞打來電云近日英倫銀行督將命錢十箱每箱五千金磅附輪寄往埃及之卜力由打準該輪寄泊列服圖及直里耶士兩埠迴抵下力由打準開有內有兩箱均貯錯條幷無金在而箱外封識仍□完固云

要聞一

日本野心可畏 ▲外交家消息日人對於滿蒙部[illegible]實當[illegible]中國現[illegible]狀保全各國均勢公詞出面干涉未敢公然舉動現擬先謀近東政策及其他方法以公無形遷徙茲採得大略如下(一)以旅順爲重要港口作公貿易場(二)以韓國之定州公招商局收貨物出入稅(三)在奉天設遊擊港以便行駛船隻有令志英者自長春來哈爾濱據云其友日人森野談及日人現在對於滿洲態度謂中蒙和議雖已公現然至今尚未解決俄維此大題鼓惑日進不已日人對於此事較俄尤爲關切豈能讓彼獨佔先着故近來吾日人在南滿一帶進兵已達萬餘名奉天長春安東等處每於夜間運載以掩華人耳目並云現派有多數日人各服華裝暗赴洮南一帶調查蒙實其秘密事機即吾日人亦不得預知待中蒙和議一旦決裂吾日人取急進主義故政府雖欲干涉亦難著手等語乎以鐵血主義聞該日人將何以對待之該日人猶然而與嗚呼日人狼我滿洲之野心已大披露究竟能否實行視我之措施公標準爲我愛國志士急起直追慎勿使其乘間抵隙也

日人也守中立 ▲頃由外交界傳出消息日延于我軍征蒙迭次勝利與該國規定內蒙勢力範圍利害衝突甚大擬從護東蒙古公變戰國謂獨立已久他國應守中立所有東淸南滿各鐵路不得輸送中國軍火亦不得裝載中國軍隊將通牒各國飭各該路局嚴守中立云此說似爲足公日俄新協約之暗號惇理之舉即令合他不甚而公之必不能邀各文明國之公認然勃勃野心一日千里能不令人寒心

達賴近情 ▲達賴於前月由拉薩到噶必耶全堂佛從乘貢興張貢盜並帶有音樂隊沿途鳴鑼擊鼓以示威嚴有俄人多名經商其地見此狀態爲詢所由據土人云達賴將遂落戍日期必有此舉動然達賴未到強之先曾經過噶馬古林等處沿途無不作歡作威大張聲勢蓋其用意凭欲籠絡番民以鞏固一已之威信達賴聞兵敗消息欲至往印度侍從以無利益阻之逐韻其改道哈龍達瓶以哈龍素無感情又不欲往近聞有暫駐好唐消息好唐距拉薩甚近該處率達賴教者頗占多數云袁世凱於恢復達賴喇嘛封號後曾致電飭穎擬即召達賴來京今聞蒙藏事務局初一日接到穎長官由印度轉電略謂該達賴允俟回藏後於陽曆明年一月中旬定期進京擬先派堪布代表來京呈獻呈遞賀表等語

蒙古危哉 ▲聞庫倫俄政府現招民夫九千餘人加築庫倫城池於原有城牆外再修一層以擴地勢其意即以庫倫公將來建立首都之地點其修築資係以全蒙礦產所押之俄借五百萬盧布充之並已派定庫倫總督爲監工大臣限期四個月竣工於此可見哲布尊丹巴佛並無取消獨立之意乂爲秦自邊往庫倫後復行招募兵士有擁土重來之意曾陸續報茲聞該運又招集呼倫各王公密圖大舉入寇並其首先占據爲之地點業已擬定云庫倫電局蘇委員項有密電報告活佛現派阿什陶爲剃禮布招練蒙兵二千餘聲言將進兵大青山奪取四子王部之牲畜爲軍資糧然後分兩路一趨察哈爾綏出遠里騎之後一由北趨察哈爾折西行以趨新疆一俟向某國所購新槍運到即將大舉奪取大青山密迦綏遠爲西北三省要隘所即飭下綏遠將軍嚴重防範云

本坡

風伯猖威 ◉今晨本坡猝起狂風致令鐵吊橋及東陵等處之樹木多遭傾折久鐵吊橋頭有手車一輛亦爲風捲墜云

領銀疑案 ◉國人楊茂晖自三寶壠來坡寄寓吉寧街廷成號內日昨上午九點半鐘前往荷國范訂銀行詢問彼友在壠否有電滙有萬元交彼收領而該行司事疑係串騙當即電告一號捕房立由總偵探林准率同七百零六號巡差到行將該國人拏住并在身畔搜得電滙兩束一并連案今午三堂過堂展限至八日乃[illegible]

竊物

非命兼鬮 ◉哥子丹公美國人在丹戎巴葛充當看守碼頭之役顛稱廠職不料十九日午間在碼頭上猝遭意外之事致殞生命知者惜之

匪賊併發 ◉閩人梁輝寓居實得力門牌一百三十七號本月初七晚十二點半鐘被匪撬門入內竊去衣物值銀二百二十五元另銀答一枚值銀八元五角鐲十五元金耳環一枚值銀三元五角共值銀二百五十二元業經報案着差由三十二號暗差於昨日下午六點半鐘在實得力門牌一百零一號梁之同籍人賴四寓內起回原贓拘賴於案展廿四日訊

鼠子難逃 ◉潮人黃裕在漆木街同籍人沈德淸所開之萬順隆綢店充伙人之職昨早五點鐘黃在店竊綢廿四束置於麵粉袋內開啟門僱坐手車叱車夫疾下車逕快走適有七十七號及十八號兩暗差過此見其形迹可疑亦僱車尾隨其後則聞黃沿途喝車夫快走知公行竊無疑追至牛車水戲園後街下車將黃車扣留啟其麵粉袋視之見有綢廿四束約值銀二百元即拘黃搆送赴一號捕房傳沈德淸到認無訛遂責於案今午由府過堂展廿四日訊

行騙獲獄 ◉前報閩人鍾仙人被控在亞巴實偽冒律騙同籍人李潤福洋三十四頭與五十隻值銀三百一十五元逆拘於案一節今午府訊畢判入獄兩月

私烟重罰 ◉前報木利杰在然申碼頭捜獲由納閩搭輪來叻之閩人陳德如以白鐵罐貯私烟廿一罐藏於監餓罐爲蛋之下拘陳併私烟送之於案經由府過堂展期乃訊一節茲悉今午府訊畢判罰鍰七百元否則改禁三月

懶筋難剔 ◉昨午三堂提訊西人約翰嗎思前夕在牛車水里芝律向一華人乞錢致遭拘究于案據彼不認行乞第稱因罪罰禁一月正在期滿出獄他自上海來無業可執云云總巡察官陳述此人在坡十分滋擾而又不肯自營生業太守判令監禁一月期滿改發驅所

何故輕生 ◉閩人許丹成寓梧槽律前晚十二點鐘不知因何持刀自剄咽喉以圖畢命幸公同居同籍人陳肥所見急奪其刀嚷由七百六十一號差逕拘時赴捕房報聞送入醫院施治聞所傷甚重恐有性命之虞云

正　誤 ○昨登中華貨棧銀行告白中有訛誤今爲更正以昭核實

人當少壯時性情懶惰無甚關心于頭上髮由彼自生當洗髮時久十分不便祗有年老自見頭髮日少之際然後吃驚然而知之已晚到此時用各種藥擦抹欲使已髮復出于是四出尋藥本公司爲是

之故特有發明及與博士研究到底査悉髮脫乃係小事欲便再致亦屬甚易此法祗用鳥油雪文時常洗淨頭皮現在我等免再用平常之鳥油雪文可用無味之鳥油名曰烈東此物係用新法製練用此烈東常能洗盡頭皮之污穢此物氣味甚香及內有鳥油可以消除頭上之蝨此蝨令人髮脫本公司特此通知本公司所製烈東既然十品而其價極廉此水一樽可赴各藥房採買能用至六閱月之久因爲此藥價廉能合各處購用用者最大便知此藥之佳處

公此水公司力求各人信用以求千洗[illegible]保各人[illegible]

英一千九百十二年十一月廿九號

一千九百一十二年正月八號　　十九

●**華商銀行開張廣告** ○啟者華商銀行有限[illegible]銀四百萬元現集本銀二百萬元經辦總理等人員如民國元年[illegible]席李君浚源　副主席林君秉祥　總理陳君若錦　陳君濟春　林君文慶　殷君雪村　邵君榮珍　廖君正興　楊君潤湖　君顯善　陳君仙源　石君清梁　總司理林君秉祥　司理黃君[illegible]　榮珍　理事君保輪　本銀行由一千九百一十二年十一月[illegible]號在新嘉坡嗎吉實得力門牌三十一號實行開張此佈

中華民國元年十一月廿八日　華商銀行有限公司謹啟

開會廣告

公啟者本會辦處之相務就坡現定於陽曆十二月一號禮拜日何鏡假座華僑總商會商議事欵事凡屬有關人一份子均請依時赴會指示一切過期不候謹此佈　聞

前有同濟醫院總協理諸公因華民政務司派員到該院査[illegible]坡華僑籌辦國民捐事恐歸橫生隔閡[illegible]在該院[illegible]該院爲集議之所第念此等恐怖乃一時之誤會今同人等之[illegible]任將卻可以告無愧於同胞且以該院爲關切兩省人之[illegible]地在該院開會名義更當故同人等再與兩與該院總協理商[illegible]求保該院爲集議之所據復函謂爲經春報通告各界以後不得再借該院爲集議之所若此大允借恐各界諒而責之無以[illegible]似此同人等雅不欲強人所難故特借華僑總商會[illegible]佈此附聞

中華民國元年十月二十八日　新嘉坡華僑國民捐總辦處同人等謹白

此酒全手消痧

鐘標嘜頭告白

啟者鄭世昌藥酒生意如創于本坡直落街門牌七十一號特將本酒之樽上必有鐘標嘜頭爲記茲特通到本號師代爲偏告使各界人人皆知該鐘標嘜乃鄭世昌自已所用也別人不得假冒偏日後有人敢用此鐘標嘜頭貨藥酒者一經知覺定必送官究治此佈

中華民國元年十一月廿七日

新嘉坡蕪厨虫里A字六號門牌　大狀師陳祀[illegible]白

生和泰號中華藥房新張廣告 ○敬啟者本月初一日新張生和泰號中華藥房揀選各省正地道藥材兼辦唐山雜貨正消花玉桂滿河土木人參武彝小種茶葉行秘製萬應普救茶以三十六味君臣等藥配合名色種來氣味消香飲之則能生津止渴消除百病極爲便民方居常妙用專治風寒暑濕感冒頭眩頭疼等症及小兒食積等症服之其捷驗如神臨用之時滾水沖服即何定而食之占本號不惜工本非圖利起見實欲濟世利人改良以來[illegible]丸散并製髮消香椰油茶油等行并延[illegible]醫生[illegible]精治男婦老幼疑難要症　統治小兒科眼科在本[illegible]

店設新嘉坡牛車水[illegible]門牌[illegible]

中華民國元年十一月廿[illegible]